

# Guide vacances

2024



## Vallée de l'Isle

Montpon - Ménéstérol  
Mussidan - Villamblard  
Neuic - Saint Astier

DORDOGNE  
PÉRIGORD



## Sommaire

Visites - Sightseeing .....	4 / 25
Activités - Activities .....	26 / 44
Restaurants - Restaurants .....	45 / 53
Infos pratiques - Useful information .....	54 / 61
Carte - Map .....	62 / 63

### Code couleurs :

- autour de SAINT-ASTIER
- autour de NEUVIC
- autour de MUSSIDAN-VILLAMBLARD
- autour de MONTPON

## Légende

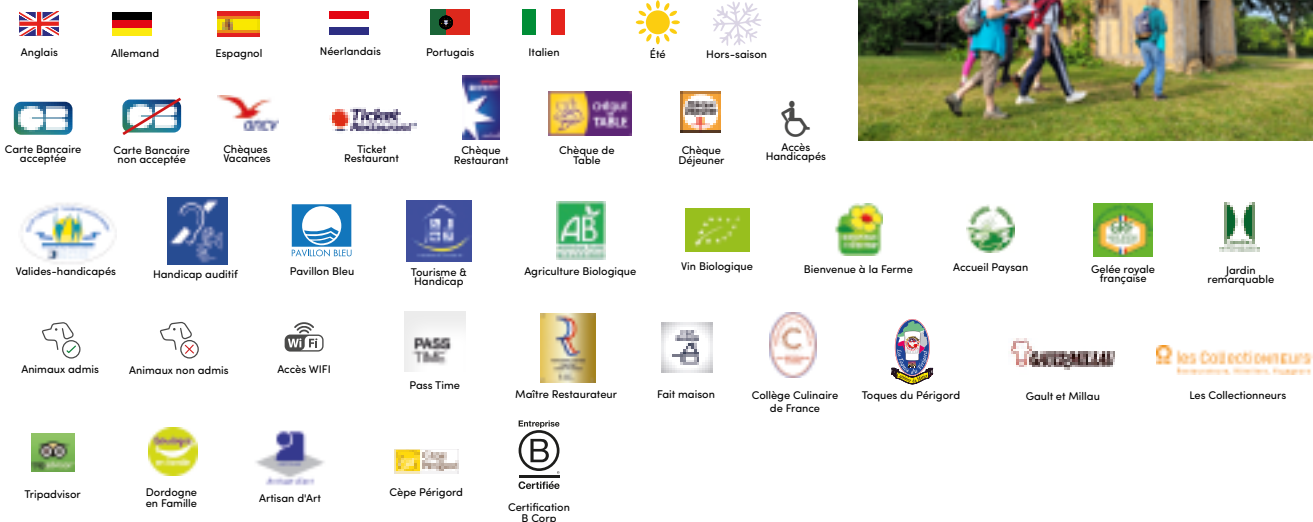



# La Vallée de l'Isle... aux trésors, en Périgord : un territoire qui recèle de belles surprises !

## Trésors d'Histoires à raconter...

Amateur de vieilles pierres ou amoureux des grands espaces ? Conciliez la découverte de la nature à celle de belles demeures et d'églises de caractère. De châteaux médiévaux en châteaux Renaissance, revivez les moments forts de la vie des comtes et marquis du Périgord.



Reposez-vous de toutes ces émotions avec une pause détente dans un jardin, un parc paysager ou sur les bords de l'Isle.



## Trésors d'aventures à vivre...

Choisissez l'activité qui vous ressemble : parcours dans les arbres, baignade, canoë, pêche, ateliers créatifs... et plus de 700 km de sentiers balisés, à parcourir à pied, en VTT ou à cheval. A moins que vous ne préfériez le vélo ? Lancez-vous sur la Véloroute Voie Verte le long de la rivière, de Périgueux à la Gironde, ou parcourez les boucles cyclo balisées.



## Trésors de gourmandises à savourer...

Une halte gourmande pour réveiller vos papilles ? Fin gourmet ou fervent adepte des plats du terroir, découvrez des saveurs authentiques.

Fraises, biscottes artisanales, fromages, huile de noix, foie gras fermier, truffes du Périgord, caviar, truite fumée... Autant d'étapes à déguster sans modération !

A savourer sur les marchés, à la ferme ou directement dans vos assiettes : restaurants traditionnels, gastronomiques ou fermes-auberges sauront contenter tous vos appétits !

## Trésors de temps forts à partager...

Concerts, théâtre, fêtes de villages, expositions artistiques, cinéma en plein air...

Des rendez-vous à partager tout au long de l'année !



## Base de loisirs Chandos Montpon-Ménéstérol

D5

Le parc de Chandos, situé en bord de rivière, est un espace idéal pour la promenade. Empruntez la passerelle et vous êtes au cœur de la ville et de ses commerces. Il est situé sur le parcours de la Véloroute Voie Verte, idéal pour les balades à vélo en famille. Pour la pêche, le site est labellisé « parcours découverte enfant, famille et passion ». Tables de pique-nique. Espace jeux, skate park.

L'été : baignade gratuite et surveillée. Restauration, animations gratuites en journée (jeux de piste, escape-game, escalade, manèges...) et en soirées (concerts...). Activités associatives (brocantes, lotos...)

*A leisure park on the banks of the river Isle with activities : children's games, fishing, skate park... Free entrance.*

► **Entrée libre** et gratuite, toute l'année. Parking gratuit.

► Avenue André Malraux 24700 MONTPON-MENESTEROL

Office de Tourisme de Montpon

05 53 82 23 77



Visite gratuite

## Circuits Coeur de ville Montpon-Ménéstérol

D5

Pour découvrir librement, à son rythme, les villes et villages du Pays Montponnais, des plans-guides sont disponibles gratuitement à l'Office de tourisme.

1h30 à 2h de balade à la découverte du patrimoine bâti, culturel ou naturel des communes de :  
Le Pizou, Moulin-Neuf, Ménesplet, Montpon-Ménéstérol, St Martial d'Artenset et St Sauveur Lalande.  
Des parcours à pied, à faire quand vous voulez !



► **Supports disponibles à :**

Office de Tourisme Place Clémenceau - 24700 MONTPON

05 53 82 23 77



## Orgues Montpon-Ménéstérol

D5

Montpon-Ménéstérol est la capitale de l'Orgue en Aquitaine : 10 magnifiques orgues en parfait état de marche sur 5 sites.

*Montpon-Ménéstérol is the organ capital of Aquitaine with 10 magnificent working organs. Guided visits accompanied on Thursday in July and August.*

► **Visite guidée** (2h30) du 11 juillet au 22 août, le jeudi, RDV à 14h à l'Office de Tourisme. Réservations obligatoires.

► **Tarifs** : 5 €/ad.

Office de Tourisme de Montpon

05 53 82 23 77

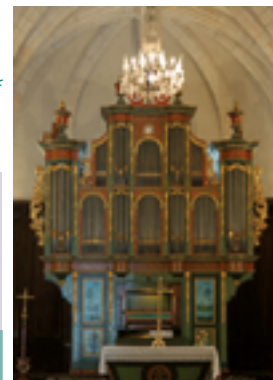

Visite gratuite

## Chartreuse de Vauclaire Montpon-Ménéstérol

D5



Venez découvrir l'histoire de la Chartreuse de Vauclaire du XIV<sup>ème</sup> siècle inscrite au répertoire des Monuments Historiques depuis 2014, les différentes mésaventures de son église, les symboles du petit et du grand cloître ainsi que l'histoire méconnue de ses cimetières. Visites guidées organisées par le GEMM (Groupe d'Etude et de Mémoire du Montponnais).

► **Visite guidée gratuite** les mardis du 16 juillet au 27 août.

► **Durée** : 1h30 à 2h - RDV OT à 14h15

Réservations obligatoires :

Office de Tourisme : 05 53 82 23 77

Groupes toute l'année sur réservation



## Alpagas de mon Pérou Montpon-Ménéstérol

D5

Au fil de cette visite accompagnée, vous saurez tout sur cet animal exotique et sur la transformation de sa toison. Vous pourrez participer à son bien-être en lui donnant à manger, et s'il fait chaud, en l'arrosant car l'alpaga adore l'eau !

► **Visite commentée** : 1 h

Mercrredi et jeudi : 10h30 et 16h30

Mardi, vendredi, samedi : sur RDV. Fermé dimanche et lundi.

► **Tarifs** : 12 € / pers. - Gratuit - 8 ans

Groupes 10 pers : 10 € / personne

Marche au licol avec les alpagas : 25 € / personne

► La Forêt - 24700 MONTPON-MENESTEROL

Marie-Joëlle & Philip FOWLER

06 73 37 17 29

marie.fowler@orange.fr

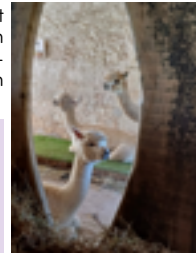

*Learn all about alpapas and the transformation of their wonderful soft fiber.*



## Le sentier des abeilles Montpon-Ménestérol

D6

Apicultrice depuis plus de 10 ans, Valérie vous accueille sur son exploitation où elle a créé un sentier dédié aux abeilles. Une balade bucolique où vous apprendrez la vie de ces précieux insectes. Sur ce sentier balisé, vous découvrirez des œuvres artistiques, des panneaux pédagogiques, une pause pique-nique dans les bois, une cabane châtaignier (et d'autres surprises), tout cela dans une nature apaisante et reposante à 5kms de Montpon-Ménestérol. Un livret d'accueil est délivré aux enfants, avec remise du tampon « petite apicultrice/teur », en fin de parcours.

Vous aurez aussi le plaisir de déguster les différents miels produits sur l'exploitation.

Boutique sur place : vente de miels gelée royale, pollen frais. Ouvert aux familles et aux adultes aimant la nature.



*On an 8 hectare park, discovery trail dedicated to bees. Sale of honey and other bee products.*

► **Ouvert** à partir de mai à mi-septembre : mercredi, jeudi, vendredi, samedi sur réservation, de 11h à 17h. Hors saison : ouvert vacances scolaires. Fermé de novembre à mars. Groupes, écoles : me contacter.

► **Tarifs** : : adulte : 6,50€

Enfant (-14 ans) : 4,50€

Gratuit - 3 ans

Famille : - 10%

► 1137 route des Brandes « La Picherie »  
24700 MONTPON-MENESTEROL

Valérie DOUSSIN 06 86 47 17 19  
geleeroyalevaleriedoussin@gmail.com  
www.geleeroyaleparvaleriedoussin.fr



Visite libre  
& gratuite

## Glaces Javerzac St Martial d'Artenset

Glaces

E6



La gourmandise n'est plus un vilain défaut ! A l'ombre d'un parasol, laissez-vous tenter par une bonne glace et profitez avec les enfants des activités gratuites : toboggans, jeux de ballons, jeux de raquettes, kartings à pédales, footgolf... Les glaces et sorbets sont fabriqués à la ferme à base de lait produit sur place et de fruits frais.

Plus d'une trentaine de parfums sont proposés : de la mangue au rhum raisin en passant par la fraise ou le chocolat blanc...

Vous trouverez une glace à votre goût !

*Ice creams and sorbets using fresh fruits and milk produced on site on our farm.*

*We sell a large range of flavours and you can also order ice-cream based desserts.*

► **Ouvert** : juillet et août.  
Tous les jours de 14h à 19h.  
Hors saison : consulter notre page facebook

► « Ferrachapt » - 24700 ST MARTIAL D'ARTENSET

FAMILLE JAVERZAC  
06 75 28 03 26  
glacesjaverzac@gmail.com  
www.glaces-javerzac.fr



Visite libre  
& gratuite

## Moulin du Duellas St Martial d'Artenset

E5

Venez visiter le site du Moulin du Duellas, lieu de découverte pédagogique et ludique du patrimoine naturel de la rivière Isle et du patrimoine meunier. Vous pourrez apercevoir les fondations de l'ancienne minoterie unique avec ses puits. Avec l'application Dorie découvrez l'histoire du moulin et de la navigation à votre rythme. De mai à octobre, l'association Du Côté du Duellas organise de nombreuses animations culturelles ainsi que des expositions à l'intérieur de l'ancienne maison du meunier. En juillet et août participez à l'échappée game les après-midis sur réservation à 15h du mardi au vendredi. Venez partager des savoirs faire avec des ateliers thématiques proposés tout au long de la saison.

Le moulin du Duellas c'est également un lieu de promenade avec notamment le sentier Terra Aventura.

C'est aussi le point de départ des promenades en gabare et en canoë Kayak pour une immersion totale dans un cadre naturel et préservé.

Le restaurant Le Duellas offre la possibilité de se poser dans un cadre naturel idyllique.

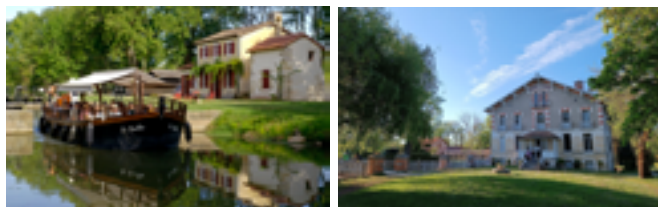

► **Visite libre**, ouverture du moulin et des expositions en juillet et août de 14h à 18h sauf le lundi. En dehors des mois d'été, ouverture sur réservation.

► "Les Duellas" - 24700 ST MARTIAL D'ARTENSET

06 70 37 63 46

[www.moulin-duellas.fr](http://www.moulin-duellas.fr)



*A water mill with links to an industrial past. Exhibitions and visitor activities: gabare boat trips, pleasure craft docking facilities.*

Visite  
gratuite

## Eglise St Sauveur Lalande

E6

Remarquable de par son architecture à colombages et bois apparent, elle est la seule du département à présenter cette particularité. Chapelle romane du XII<sup>ème</sup> siècle, édifiée à partir d'un assemblage de pierre et de terre.

*A half timbered church that is unique in Perigord. From the 12<sup>th</sup> century the half timbered extension was added in the 14th century. Open all year round.*

► **Visite libre** toute l'année, sur RDV.

► Le Bourg - 24700 ST SAUVEUR LALANDE

Mairie : 05 53 81 76 44

N. GALON : 06 32 04 82 78

A. BERLAND : 06 31 66 65 93



Tisanes - Huiles et Farines Bio

## Ferme Bio du Duellas Les Simples Sauvages St Martial d'Artenset

E5

La Ferme Bio du Duellas et Le jardin « Les Simples Sauvages » se situent à 200 m du Moulin du Duellas.

Depuis plus de vingt ans, on y cultive des céréales en Agriculture Biologique qui sont transformées à la ferme. Ainsi vous pourrez y découvrir plusieurs variétés d'huiles, de farines écrasées sur meule de pierre et de graines décortiquées.

Vous pourrez également visiter un jardin de plantes médicinales cultivé par une paysanne herboriste installée depuis 2007.

Ce jardin ainsi que la cueillette sauvage constituent la base pour l'élaboration de ses tisanes.

*Not far from the Moulin du Duellas, come to discover sunflower and rapeseed oils and to taste sunflower seeds peeled in the farm. On site, a medicinal plant garden cultivated by an herbalist.*



► **Ouvert** toute l'année

Visite guidée du jardin : 1h sur RDV au 06 47 63 30 59

Vente directe des produits et légumes : du 15 juin au 15 septembre, les mercredis et vendredis de 17h à 19h.

► **Tarif visite guidée du jardin**: 8€ / adulte, enfant gratuit jusqu'à 12 ans. Forfait pour les groupes.

► « Le Duellas » 24700 ST MARTIAL D'ARTENSET

Hélène et Dominique LECONTE 06 13 59 88 88

[domleconte@gmail.com](mailto:domleconte@gmail.com)

Maud REBIERE 06 47 63 30 59

[maud.rebiere@gmail.com](mailto:maud.rebiere@gmail.com)





Visite libre  
& gratuite

## La Ferme du Parcot Échourgnac

F3

La Double au 19<sup>ème</sup> siècle. Venez découvrir l'Histoire rurale, l'architecture traditionnelle doulaude et la biodiversité locale avec la visite de la Ferme du Parcot.

Un site patrimonial exceptionnel, inscrit à l'Inventaire des Sites depuis 1991 et à l'Inventaire Supplémentaire des Monuments Historiques depuis 1992.

Vous pourrez déambuler dans la ferme, sous son "balet", autour du four, observer le mobilier et les outils agricoles. Éveillez vos sens en flânant dans le jardin pédagogique. Écoutez les légendes, les savoir-faire et les traditions.



La Ferme du Parcot est à côté de l'espace de loisirs de l'étang de la Jemaye, auquel elle est reliée par un sentier de randonnée, un pôle culturel pour tout public.



*Come and discover the history of this farm located in the heart of "Forêt de la Double" with a typical architectural.*

### ► Visite guidée (1h)

Juillet & août : tous les jours (sauf lundi) : 15h et 17h.

Mai, juin et septembre : samedi et dimanche : 15h et 17h.

### ► Visite libre et Accueil

Juillet & août : 10h30-12h30 / 14h30-18h30

Mai, juin et septembre : 14h30-18h30

Groupes toute l'année sur RDV.

► Chemin Abel Guionneau

Le Parcot - 24410 ÉCHOURGNAC

Clémence ROMAGON RABINEAU

05 53 81 99 28 / 07 85 02 35 26

leparcot@hotmail.com / www.parcot.org



## Savonnerie « Mes Petites Potions » Montpeyroux

B7

Artisane savonnière, Ericka vous propose de venir découvrir sa passion. Tous les savons qu'elle fabrique sont saponifiés à froid, cette technique permet de préserver toutes les propriétés des huiles végétales et des huiles essentielles. Les matières premières utilisées sont toutes d'origine végétale et biologique, les décors sont naturels et floraux.

*Natural soap made with 100% natural components*

► Mardi de 14h30 à 15h30 : démonstration de savonnerie. Gratuit

Jeudi de 14h30 à 17h : c'est vous qui fabriquez. Ericka vous accompagne dans la réalisation de votre savon et vous repartez avec votre création.

Tarif : 30€/pers. Réservations obligatoires

► 85 Chemin des Sablières 24610 MONTPEYROUX

Ericka BRIANT 06 46 33 46 50

mespetitespotions@gmail.com



Visite libre  
& gratuite

## Abbaye Echourgnac

E3

L'Abbaye d'Echourgnac, lieu de silence et de nature propice au ressourcement, vous accueille durant toute l'année.

21 religieuses vivent dans ce monastère qui demeure un lieu privé de vie et de travail. En 2018, l'église abbatiale a fait l'objet d'une rénovation

dans un style cistercien empreint de simplicité et de sobriété. L'église et le magasin sont ouverts au public durant toute l'année.



Les bois environnants proposent plusieurs balades dont un parcours Terra Aventura. Une aire de pique-nique ombragée est également mise à disposition des visiteurs.

A la boutique d'artisanat monastique vous découvrirez les fromages et les confiseries aux goûts uniques qui cachent une aventure spirituelle et humaine.

*Come and discover this Cistercian abbey with resident nuns, visit the monastery church and taste a delicious cheese first made in 1868 : le Trappe Echourgnac.*

► Visite libre et gratuite de l'église :  
toute l'année

► Horaires Magasin :

- Juillet et Août.

Lundi à samedi : 10h00-18h30

Dimanche : 12h00 - 18h30

- Le reste de l'année :

Fermé le lundi matin

Horaires à consulter

sur notre site internet

- Accueil de groupe possible :

conditions et réservations :

visites@abbaye-echourgnac.org



► Abbaye de la Trappe

Route de Bonne Espérance

24410 ECHOURGNAC

05 53 80 82 50

contact@abbaye-echourgnac.org

www.fromageriedelatrappe.com



*Le Goût de l'Authentique*



## Moulin de Porchères Porchères

A5

Inscrit Monument Historique, le Moulin de Porchères est une magnifique bâtisse en pierre de taille construite en 1850 sur la rivière Isle. En 1937, sous l'impulsion du Front Populaire, l'ancien moulin à meules de pierre devient une minoterie dont toute la machinerie est restée intacte. Les visites guidées et les ateliers de fabrication de pain vous permettent de découvrir, tout en vous amusant, la transformation du grain de blé en farine et le travail des meuniers. Visites, restauration sur place, expos, concerts, balades en vélos sur l'eau ou bateau, sentiers de randonnées, parcours Terra Aventura, plage surveillée à proximité... tout est réuni pour passer une journée en famille ou entre amis dans un cadre exceptionnel. Réservation recommandée.

*Built in 1850 on the Isle river, the Mill of Porchères is a magnificent cut-stone building. The guided tour, about 1 hour long, helps you understand how flour is made, and also takes you back to the time of inland shipping when the Isle river was navigable.*



► **Ouvert** de mars à novembre. Basse saison : 10h-18h (fermé le lundi) Juillet- Août : 10h-19h30 tous les jours. Groupes : toute l'année sur RDV.

Ateliers pain : 10h30 et 15h + 14h et 16h en juil./août.  
Restaurant La Guinguette du Moulin ouvert de mai à octobre  
► **Tarifs** : Visite guidée (1h) : adulte 7,50€ / enfant (de 5 à 18 ans) 5€  
Gratuit - de 5 ans. Atelier pain + visite guidée (2h) : Adulte 12€ / Enfant 9€  
Gratuit - de 5 ans / Tarifs groupes : nous consulter.  
Waterbike : 12€/1h, 7€/30min.

Balade en bateau + repas barbecue (2h30) : adulte 39,50€ / enfant 24,50€ / gratuit - de 2 ans. Balade en bateau + planche apéritive (2h) : 29€. Balade en bateau (1h) : adulte 15€ / enfant 10€ / gratuit - 2 ans.

► 1679, route de l'Entre-Deux-Mers - 33660 PORCHERES

05 57 40 86 60

reservations@moulindeporcheres.fr / <https://moulindeporcheres.jimdofree.com/>



## Le Parc des Doublorigènes Jardin d'arts et de loisirs nonchalants St Vincent Jalmoutiers

E2

Un espace ludique, botanique et artistique pour les grands et les petits. Dédié aux loisirs familiaux, le Parc des Doublorigènes est un écrin de verdure tantôt sauvage, tantôt domestiqué. Là, dans un espace arboré d'un hectare, vous pourrez : découvrir l'arboretum, déambuler parmi les nombreuses sculptures en bois, jouer à plus de 40 jeux originaux ou traditionnels, parcourir le labyrinthe aux oiseaux, découvrir des espaces sensoriels, pédaler sur le manège aux chimères, participer à un stage, assister à un spectacle, consommer votre propre pique-nique, vous rafraîchir ou vous sustenter avec des produits locaux ou ne rien faire en toute nonchalance !

*In this ancient orchard which is left mainly to nature, our visitors come to admire the wooden sculptures, play traditional or original games, attend a show or concert, do an internship, participate in a workshop. You can laze in the park, admire a tree or a rose, bring a picnic or have a snack.*

- **Visite libre** : minimum 2h à 2h30
- **Ouvert** du 1<sup>er</sup> juin au 1<sup>er</sup> septembre
- Mai et Juin : samedi et dimanche : 10h30 - 19h
- Juillet / Août : du mardi au dimanche : 10h30 - 19h
- Groupes sur réservation : du 1<sup>er</sup> juin au 1<sup>er</sup> septembre,
- **Tarifs** : 6 €
- Le Petit Moucaud - 24410 ST VINCENT JALMOUTIERS
- GPS : Plan de 55WQ+FQ

06 33 81 26 15

contact@doublorigenes.com / [www.doublorigenes.com](http://www.doublorigenes.com)



## Musée Léonie Gardeau Villefranche de Lonchat

B6

Près du lac de Gurson, le musée d'histoire locale d'arts et de traditions populaires est constitué de dons des habitants. Outre sa partie historique, il présente la vie rurale, artisanale et familiale. Il est situé au 1<sup>er</sup> étage de la mairie de Villefranche de Lonchat. Vidéo de présentation à l'accueil.

*Near the lake of Gurson, the museum is housed in the 19th century building. It has a wide range of crafts and artefacts of rural life, shown at the presentation video.*



- **Ouvert** : du 1<sup>er</sup> avril au 31 octobre.
- Samedi et dimanche de 14h30 à 18h et sur RDV.
- Tarifs : 2 € / adulte - Gratuit moins de 12 ans
- Mairie
- 24610 VILLEFRANCHE DE LONCHAT

06 56 81 37 89

museeleoniegardeau.fr  
musee.leoniegardeau@gmail.com





## Ferme des Chantoux St Sauveur Lalande

E6

Gavage et transformation de canards gras. Vente de conserves et produits frais à la ferme. Présents sur le marché d'Ambarès (vendredi).

*Fattening and raising of ducks for foie gras and associated specialities. Fresh, canned and bottled goods for sale at the farm.*

► **Ouvert toute l'année.**

Visite commentée avec dégustation : 1h30  
Groupes uniquement, sur RDV.

► 2566 route des forgerons « Les Chantoux »  
24700 ST SAUVEUR LALANDE

Benoît ESCURPEYRAT 05 53 81 34 48

valerie.escurpeyrat@wanadoo.fr



## Gaec des « Olivier » St Sauveur Lalande

E6

Vente de produits élaborés sur l'exploitation agricole familiale : foies gras, confits, magrets, volailles... Dans un cadre campagnard authentique, nous vous invitons à venir vous ravitailler en produits régionaux directement à la ferme, de façon à apprécier l'origine et la qualité des produits. Présent sur les marchés de Coutras (samedi matin) et St Seurin (dimanche matin).  
*Farmhouse shop selling foie gras, confits, duck breasts, poultry... all raised and produced on the family farm.*

► **Ouvert toute l'année.**

Visite commentée sur RDV : 45 mn

► 2747 route des saveurs  
24700 ST SAUVEUR LALANDE  
Depuis le bourg, suivre les panneaux «chez Olivier»  
Famille OLIVIER 05 53 81 70 73



## Spiruline de l'Arlequin St Sauveur Lalande

E6

Installée depuis 2020, Valérie produit artisanalement sa spiruline sur la commune de Saint-Sauveur-Lalande en Dordogne. Qualifiée de super-aliment, cette algue est aujourd'hui reconnue pour ses bienfaits sur l'organisme. Riche en protéines et en fer, elle contribue à renforcer le système immunitaire, réduit la fatigue et apporte tonus et vitalité.

*Free visit of spirulina farm and tasting from June to October every Monday and Friday between 2:00 to 7:00 pm.*

► **Visite guidée : 1h**

De juin à octobre : lundi et vendredi 14h-19h.  
Vente directe à la ferme

► 1628 route de la Cavillarde  
24700 ST SAUVEUR LALANDE  
Valérie MOUCHONNET 06 62 10 60 29  
spiruline-arlequin@orange.fr



## Domaine de Jarrauty Montpon-Ménesterol

D6

Le Domaine de Jarrauty s'étend sur quelques 10 hectares de vignes et vous propose son vin IGP Périgord : vin rouge, blanc et rosé.

*Production of red and white wine.*

► **Ouvert toute l'année : Visite (30 mn) et vente directe à la propriété du lundi au vendredi de 11h à 12h30 et de 17h à 19h et le samedi de 9h à 12h.**

► « Jarrauty » - Rte de Ste Foy  
24700 MONTPON MENESTEROL

Laurent JOU DE LAS BORJAS  
05 53 80 54 17 / 06 14 23 40 63  
domainedejarrauty@wanadoo.fr



## Vignoble Expérience Villefranche de Lonchat

B6

Engagé dans un esprit de bienveillance envers la nature qui nous entoure, Benjamin Villemiane s'efforce depuis la reprise de ce petit vignoble de 1 ha de respecter au maximum cet engagement.

C'est dans un esprit familial et amical que vous découvrirez ces vins de Dordogne qui sauront vous surprendre.

2 formules découvertes :

- Visite simple du chai avec dégustation :  
5€ (durée : 1h15)

- Visite plus approfondie  
avec apéritif dinatoire :  
15€ (durée : 2h15)

Visites sur réservation.

*Production of red and rosé wine on a family property. Guided tours and tasting.*



► 188 Avenue Foix Candale  
24610 VILLEFRANCHE DE  
LONCHAT

Benjamin VILLEMIANE  
06 62 03 11 72  
villemiane@hotmial.fr  
www.vignobleexperience.com



## Château la Plante Minzac

B6

Propriété viticole sur un coteau cultivé par les moines bénédictins du 12<sup>ème</sup> au 16<sup>ème</sup> siècle. Productions Bergerac rouge, rosé, blanc sec et moelleux, Montagne St Emilion. Situé sur la Route des Vins de Bergerac. Accueil sympathique et convivial.

*Wine property situated on the Bergerac wine's route, visit and free tasting.*

► **Ouvert toute l'année. Visite (1h) et vente directe à la propriété de 8h30 à 12h et de 14h à 19h30. Groupes sur RDV.**

► A Villefranche de Lonchat, suivre  
« Castillon ». « La Plante » - 1649 route  
des Sablières 24610 MINZAC.

Jacques MOURNAUD Viticulteur  
05 53 80 77 43 / Fax : 05 53 82 16 93



## Musée André Voulgre Mussidan

G5

Le musée a fait peau neuve ! La belle demeure d'André Voulgre, nichée au coeur d'un grand parc arboré et aménagé, a conservé son charme et vous ouvre les portes de l'art de vivre, du savoir-faire de l'artisanat à l'industrie et de l'évolution de la société périgourdine ces 200 dernières années. Vous pouvez ainsi flâner à travers une chartreuse meublée du 19ème siècle et remonter le temps...

*This museum contains an exquisite collection of traditional folk arts and crafts, furniture and paintings. You will find yourself in an atmosphere of old France of the 19th century. The museum is surrounded by a park with picnic areas and a playground.*



► **Visite libre** : 1h-1h30, ouvert toute l'année  
Octobre à mars : lund. à vend. 9h-12h et 14h-17h,  
sauf jour férié et vacances de Noël  
Avril, mai : lundi à vendredi 9h-12h et 14h-18h  
Juin à septembre : 7j/7 9h-12h et 14h-18h

► **Visite guidée** toute l'année sur RDV.

► **Expositions temporaires**

► **Tarifs** :

- Adulte : 5 € / - Enfant (- 6 ans) : gratuit
- Enfant (6-18 ans), pers. handicapée : 2,50 €
- Groupes : (à partir de 8 pers.) : 4 € / adulte
- Expositions : 2 €

► 4, rue Raoul Grassin - 24400 MUSSIDAN

Musée André Voulgre  
Art de vivre et savoir-faire en Périgord  
**05 53 81 23 55**  
contact@museevoulgre.fr  
www.museevoulgre.fr



Visite  
gratuite

## Mémorial de la Résistance St Etienne de Puycorbier

F4



La Dordogne et la ligne de démarcation



4<sup>ème</sup> bataillon FTPF de la Dordogne en 1944

La visite du mémorial de la Résistance permet de découvrir l'engagement des résistants du Périgord, les événements qui s'y sont déroulés, leur contexte historique et les traces laissées par notre histoire dans une ambiance sonore dynamique résonnant avec le cadre naturel. Une projection vidéo en salle complète le parcours à ciel ouvert.

Le mémorial se veut un lieu de transmission de mémoire et également un outil pédagogique pour le public scolaire. Il peut donc se visiter de plusieurs manières.

*Free visit of the Resistance Memorial Center open every day, in a small village called Saint Etienne de Puycorbier. Open-air exhibition and video projection.*

► **Ouvert** toute l'année.

Visite libre tous les jours de 9h  
jusqu'au coucher du soleil.

Visite commentée sur RDV :

45 mn - 1h

► Possibilité de visite scolaire.

► Mairie - Le Bourg

24400 ST ETIENNE DE PUYCORBIER

Musée André Voulgre :  
**05 53 81 23 55**  
contact@museevoulgre.fr  
www.museevoulgre.fr/resistance





## Savonnerie du Moulin Bournac

H5

La savonnerie de Bournac élabore et fabrique toute une gamme de produits thérapeutiques pour tous types de peaux, 100 % naturelle et à froid.

Tous les produits sont conçus avec des matières premières dont la récolte et la conception répondent à une éthique sans concession. Bien entendu, la base de tous les savons est une huile d'olive vierge, 1ère pression à froid. « En plus, ils sentent bons et ils sont beaux ! ».

Sur place, vous trouverez un espace dédié aux artisans, créateurs d'art et artistes de la région ainsi qu'un salon de thé pour vous rafraîchir.

*Savonnerie de Bournac is a small family operated business located in Bournac handcrafting fine natural soap, shampoo and naturel bath products for everyday use.*

*All products are made with 100 % natural components, essential oils, without dyes, preservatives or chemical fragrances.*

*Visit the boutique or take a guided tour (appointment required) to learn more about soap making.*

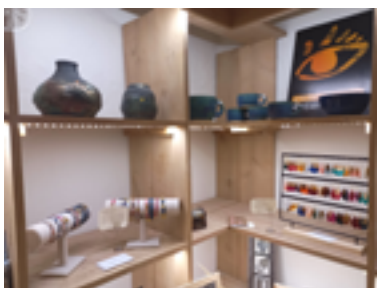

► **Démonstration** : gratuite de fabrication sur inscription (nous consulter).  
Groupes toute l'année sur RDV

**Boutique** ouverte 7j/7 de 14h à 19h – Entrée libre

► Savonnerie de Bournac - Moulin de Bournac - 24400 BOURGNAC  
A l'entrée de Bournac dans un moulin à eau à 5 km de Mussidan sur la route de Villamblard.

Karim HAFSIA : 05 53 81 16 92 / 06 60 81 25 19  
karimhafsia@gmail.com



## Parc Voulgre - Mussidan

G5

Ancienne propriété de la famille Voulgre, le parc est aujourd'hui un jardin municipal agréable et ombragé avec un parc de stationnement, des tables de pique-nique, une aire de jeux pour enfants, un auditorium pour s'abriter, un restaurant et le Musée André Voulgre. *Relax and enjoy the warmth of the sunshine in the public park in Mussidan.*

► **Visite libre** toute l'année ► Rue des frères chaminades - 24400 MUSSIDAN  
Office de Tourisme - 05 53 81 73 87



## Château de Barrière Villamblard

J5

Ce Château de Barrière, homonyme de celui de Périgueux, est une forteresse médiévale, construite au XIII<sup>ème</sup> s., autour d'un donjon carré. Malmené par les siècles, le château, berceau du Comte Wlgrin de Taillefer, récemment rénové, présente deux importantes collections d'objets provenant des forges voisines et du Périgord. Il héberge chaque année de multiples manifestations qui ont fait passer le château du statut de ruines à celui de pôle culturel du village.

► **Visite libre** toute l'année tous les jours  
10h-18h  
► **Groupes et scolaires** : **visite commentée**  
45 mn, toute l'année, sur RDV.  
► Le bourg  
24140 VILLAMBLARD

*The castle was built in the 13<sup>th</sup> c.  
This medieval fortress where the  
Count Wlgrin de Taillefer was  
born, has been substantially  
altered during the centuries.*



Association Taillefer : 06 30 02 17 39  
OT Mussidan - Villamblard : 05 53 81 73 87



## Château de Montréal Issac

H5

Classé Monument Historique, cette demeure a été construite au XII<sup>ème</sup> siècle et modernisée au XVI<sup>ème</sup> siècle. Vous allez y découvrir les 3 salons, la bibliothèque circulaire, le souterrain, la grotte naturelle, la charmante petite chapelle et ses 3 jardins. (label « jardin remarquable »)

*Take a guided tour of this charming private castle (designated Historical Monument).  
The visit includes : gardens, living-rooms, library, natural caves and chapel.*

► **Visite guidée** : 45 mn du 13/07 au 31/08 : 10h -12h  
/ 14h30 -18h30. Groupe de septembre à juin : tous  
les jours sur RDV

► **Tarifs** : Adulte : 7 €. Enfant (8 à 12 ans) : 5 €.  
Etudiant - groupes : 6 €. Gratuit jusqu'à de 8 ans  
► Château de Montréal - 24400 ISSAC  
05 53 81 11 03 / 06 08 47 22 84  
chateaudemontreal@hotmail.com  
www.best-of-perigord.tm.fr



Visite &amp; dégustation gratuites

## Distillerie Clovis Reymond Villablard

J5

Une maison de tradition où savoir-faire et recettes se transmettent depuis 188 ans. Les fruits sont distillés sur place dans de superbes alambics en cuivre, et transformés en eaux de vie, liqueurs et sirops.

*This distillery has been following old traditions for over 188 years. Guided tour.*



- **Visite gratuite commentée** avec dégustation : 30 mn en juillet et août du lundi au samedi de préférence à 10h30 et 16h30 et toute l'année sur RDV.
- **Boutique** ouverte toute l'année, du mardi au samedi de 8h30-12h/14h- 18h. En juillet, août et décembre, du lundi au samedi.
- 49, rue Gabriel Reymond - 24140 VILLAMBLARD
- 05 53 81 90 01 / 06 08 31 49 95

contact@clovisreymond.com  
www.clovisreymond.com



Visite gratuite

## Exposition Sapeur Pompier St-Médard de Mussidan

G6

Découverte du patrimoine ancien des Sapeurs-pompiers : tenues, casques, médailles et beaucoup d'autres objets conservés comme autant de témoignages du passé.

Le matériel exposé montre les conditions dans lesquelles les unités de secours et d'incendie travaillaient au siècle dernier en Dordogne et en France.

*Discover the exposition of the fireman heritage.*

- **Visite commentée** toute l'année sur RDV obligatoire
- 1 rue du parc  
24400 ST MEDARD DE MUSSIDAN

Bernard GUILLOT  
06 77 23 71 34



Liqueurs

Visite gratuite

## Circuit Cœur de ville Mussidan

G5

Muni d'une carte disponible à l'OT et sur le site [www.tourisme-isleperigord.com](http://www.tourisme-isleperigord.com), parcourez les rues de Mussidan en suivant un circuit de 4,7 km. Du Moyen Âge à l'époque industrielle, partez en balade dans le passé et le présent de cette ville aux multiples visages. Découvrez les incontournables de la ville : le musée André Voulgre, la place de la Halle, les églises St Georges et Notre Dame.

*Self-guided tour of Mussidan's History by following a map and a 4,7 km hiking trail.*

- **Visite libre** toute l'année
- **Visites guidées** par Laure Adam de Graine des Sens - en saison pour les individuels et toute l'année pour les groupes : 06 20 23 53 60

OT de Mussidan-Villablard  
05 53 81 73 87 [ot.mussidan@gmail.com](mailto:ot.mussidan@gmail.com)



## Parc animalier du Touron Campsegret

J7

Passez une journée de détente à la campagne dans un Parc Animalier avec aire de pique-nique et de jeux.

Visite libre à pied où vous pourrez vous émerveiller devant des animaux de tous pays.

Animaux dociles que l'on peut caresser !

Bar, snack, glace et restaurant sur place (spécialités du terroir).



*Kids and adults all love to visit a rustic animal farm ! Discover pet and feed all sorts of unusual animals.*

- **Ouvert** : toute l'année.
- 01/04 au 30/09 : tous les jours 10h-19h
- 01/10 au 30/03 : le mercredi, le samedi, le dimanche et les jours fériés 10h - 17h et tous les jours pendant les vacances scolaires toutes zones.

- **Tarifs** : 10 € / adulte, 8 € / enfant de 3 à 10 ans (gratuit - 3 ans)
- Groupes (15 pers. minimum) : 9 € / adulte, 7 € / enfant.
- RN21, entre Bergerac et Périgueux - 24140 CAMPSEGRET

Parc animalier du Touron  
05 53 73 84 70  
[leparcdutouron@gmail.com](mailto:leparcdutouron@gmail.com) / [www.parcdutouron.com](http://www.parcdutouron.com)



## Il était une foie Beleymas

16

Niché au cœur du village de Beleymas, situé entre Bergerac et Périgueux, l'atelier de transformation de foies gras et conserves de canards surplombe le carrefour entre la vallée de la Crempse et du Roy.

Elodie, Christian et leurs garçons vous proposent une gamme de produits où la source d'inspiration de leurs recettes a été puisée dans le savoir-faire de leurs mamans et grands-mères.

*Have a look and taste duck products and enjoy.*



- **Visite** commentée avec dégustation toute l'année sur rdv.
- **Boutique ouverte** toute l'année, sur RDV.
- 403 route de Châteauvert - 24140 BELEYMAS

Christian et Elodie DENOIX  
 06 38 67 07 39 / 06 84 24 93 39  
 elodiedenoix@gmail.com  
 www.iletaitunefoie.com



Miel

## Apiculture H.Poirier Issac

H5

Visite de la miellerie avec extraction du miel, présentation de l'apiculture, de l'abeille et des enjeux autour de sa sauvegarde. Cet apiculteur certifié AB vous proposera ensuite une dégustation.

- Production de miels : forêt, châtaignier, fleur sauvage.
  - Fabrication de pains d'épices, nougats, produits certifiés bio.
- Emplacements de camping « Accueil Paysan ».

*Take a free guided tour of this organic honey production. The visit is commented by a professional beekeeper and followed by tasting.*

- **Vente directe** toute l'année
  - Visite commentée avec dégustation : 45 mn
  - Jeudi à 10h sur RDV de mai à septembre.
  - Tarif : participation libre.
  - « Pyraine » - 24400 ISSAC
- Hervé POIRIER 05 53 80 79 64 / 06 84 44 28 38  
 apyraine@gmail.com / www.apyraine.com



Bières, fruits bio

## Ferme de la Courte Échelle St Hilaire d'Estissac

16

La Courte Echelle produit des bières, des sirops, des tisanes, des confitures, des liqueurs, des vinaigres aromatiques. Tout est cultivé, élaboré sur place et bio. Venez découvrir nos secrets de fabrication, visiter un verger vivant et déguster nos productions.

*La Courte Echelle makes various beers, syrups, herbal teas, aromatic vinegars, jams... from its own productions.*



- Visite commentée et dégustation sur RDV
- Vente à la ferme toute l'année sur RDV
- 1, chemin de la forge - 24140 ST HILAIRE D'ESTISSAC

Adrien KEMPF 06 45 16 14 77  
 brasserie@lacourteechelle.bio  
 www.lacourteechelle.bio





Visite  
gratuiteLa Chancelade, l'unique bière d'abbaye de Nouvelle-Aquitaine  
Label de Marque de Bière d'Abbaye de Nouvelle-Aquitaine

## Brasserie Les 2 Ours St Médard de Mussidan

Ingrédients naturels, fabrication locale, circuit court, la brasserie les 2 Ours honore la richesse de son terroir. En référence à leur terroir sauvage et préservé, les brasseurs ont imaginé une série de bières féroces et mal poilées !

Une gamme traditionnelle brassée avec des matières premières majoritairement locales. Par ailleurs, la brasserie réalise l'unique bière d'abbaye de Nouvelle-Aquitaine en partenariat avec l'abbaye de Chancelade.

L'entreprise propose des coffrets cadeaux et livre sur toute la France. Location de tireuse et bière pression.

*The brewery makes craft beers.  
Visit for groups on appointment.*

► **Visite commentée** sur RDV, pour les groupes en fin de semaine en juin, juillet, août et septembre

► **Boutique ouverte** toute l'année, du mardi au vendredi de 10h à 18h

► 24, rue Marcel Janet - 24400 ST MEDARD DE MUSSIDAN (en face de Lidl)

Brasserie Les 2 Ours - Gauthier **06 63 86 51 00**  
gauthier@brasserie-les2ours.com  
www.brasserie-les2ours.com



## Foie gras Aubertie - La Ferme du Breuilh Eyraud Crempse Maurens

Maison Aubertie, éleveur de canard gras puis conserveur depuis 1987. Julia Aubertie succède à son père Hervé, devenant la 8<sup>ème</sup> génération sur l'exploitation familiale de la Ferme du Breuilh.

Retrouvez les produits à base de canards gras travaillés selon une méthode ancestrale, du vin, de la bière artisanale, des truffes et des noix du Périgord.

Venez participer à des ateliers de découverte ainsi que des dégustations de nos produits, sur RDV en période estivale.

Accueil de camping-car sur place. (Réseau France Passion)

*Duck products on sale. Appointment required for visits.*



► **Visite** sur demande (en fonction de la situation sanitaire)

► **Boutique de la ferme ouverte** toute l'année, du lundi au samedi : 9h -19h et le dimanche de 15h à 17h sur RDV téléphonique

► 84 impasse du Baillard Maurens - 24140 EYRAUD CREMPSE MAURENS

**07 70 05 83 01**  
www.foiegrasaubertie.com



Visite  
gratuite

## Eglise romane St Martin l'Astier

F5

Cette église construite, en pleine campagne, entre les IX et XII<sup>ème</sup> s. (unique en Aquitaine) comprend deux parties bien distinctes :  
- une tour octogonale à l'appareillage de pierre remarquable coiffée d'une coupole en parfait état.  
- Une nef de style roman décorée d'un chemin de croix récent de poteries peintes.  
*This chapel dates from the 9th-12th centuries and it is remarkable for its unusual octagonal tower unique in the region. Free entrance.*



► **Groupes** : visite commentée toute l'année sur RDV : 45 mn.  
Eglise ouverte en juillet et août 9h-18h  
► Eglise - 24400 ST MARTIN L'ASTIER  
Mairie de St Martin l'Astier  
**05 53 81 06 40**  
Association Accueil et Patrimoine :  
**06 08 61 49 37**



Visite  
gratuite

## Parc de Bassy St Médard de Mussidan

G5

Parc paysager de 7 ha, aménagé autour du château de Bassy. Jardin à la française typique fin XIX<sup>ème</sup> siècle où coule la petite Beaunonne, agrémentée d'ouvrages en rocaille, parcours d'eau, pont, banc, orangerie, cèdres et kiosque.

Centre de soins : merci de préserver le calme du site.

*This peaceful park, created at the end of the 19th century next to the castle of Bassy, has a lake, streams, bridges, rare types of trees and plants.*

► **Visite libre et gratuite**, toute l'année.  
► 1, rue du Bosquet  
24400 ST MÉDARD DE MUSSIDAN  
Office de Tourisme de MUSSIDAN - VILLAMBLARD  
**05 53 81 73 87**



Visite  
gratuite

## Eglise Notre Dame de la Nativité Eyraud-Crempse-Maurens

H7

Située en plein bourg au bord de l'Eyraud, l'Église Notre-Dame de la Nativité trouve ses origines au XIII<sup>e</sup> siècle mais sa voûte et ses ouvertures dateraient de l'époque romane et son clocher-mur serait du XVIII<sup>e</sup> siècle. Bénéficie également des vertus guérisseuses de la fontaine miraculeuse placée sous la protection de la Vierge Enfant où un pèlerinage est effectué tous les ans le 8 septembre.

*The church was from the XII<sup>th</sup> c., the vault and the openings date from the romanesque period, and the steeple wall could be from the XVIII<sup>th</sup> c. Enjoy the healing powers of the fountain.*

► **Visite commentée** : toute l'année sur RDV  
► Le Bourg - Laveyssière  
24140 EYRAUD-CREMPSE-MAURENS  
Association Notre Dame de Laveyssière  
**05 53 57 62 85**



Visite  
gratuite

## Le Jardin de Paradis Montagnac le Crempse

J6

Ce jardin pédagogique et ludique vous invite à la flânerie... Dans son cadre bucolique, fleurs, plantes aromatiques et potagères, nichoirs extraordinaires, mare pédagogique et ses habitants, bancs de géants et autres créations artistiques viendront réjouir vos sens. Animation sur place à la demande.

*Flowers, aromatic plants, insect hotels, a pedagogical pond, and many other surprises.*

► **Visite libre et gratuite**, toute l'année.  
► Le Bourg  
24140 MONTAGNAC LA CREMPSE

Pour les Enfants du Pays de Beleyrne  
**05 53 80 18 19**  
beleyrnature@gmail.com

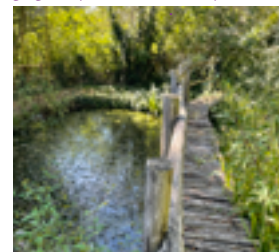

Visite  
libre

## Village St Georges de Montclard

K7

Ce village recèle de belles demeures avec balcons en bois et colonnes de pierre qui abritaient artisans et commerçants. Découvrez aussi le château, la chapelle et la halle du bourg ainsi que l'église du hameau de St Georges.

Un support de découverte est disponible à l'office de tourisme et sur son site internet.

*Discover this village : castle, churches and market hall.*

► **Visite libre** toute l'année  
► **Visites guidées** de la ville par Graine des Sens pour les individuels et toute l'année pour les groupes : 06 20 23 53 60

Office de Tourisme Mussidan - Villamblard :  
**05 53 81 73 87**



Visite  
gratuite

## Site de l'église-expositions

### Sourzac

H5

Le site de Sourzac vaut le détour par bien des aspects : l'énorme piton rocheux sur lequel s'élèvent l'église, le pigeonnier et le presbytère est issu de l'activité de la fontaine pétrifiante. Découvrez ce site naturel en suivant l'eau qui court au pied du promontoire jusqu'à la rivière Isle.

L'église XII<sup>e</sup> - XV<sup>e</sup> inscrite aux Monuments Historiques et récemment restaurée, accueille des visiteurs admiratifs face au chemin de croix, au retable et aux vêtements sacerdotaux. Préhistoire, Histoire, anecdotes et expositions animent ce bel ensemble autrefois abbaye puis prieuré. Une visite commentée vous invite à comprendre l'histoire du site de l'ancien prieuré et de l'église, de ses peintures murales, les liens entre Sourzac et la commune voisine St Louis en l'Isle, et la rivière Isle.

Chasse au trésor gratuite chaque mercredi du 17 juillet au 14 août, dès 10h, dernier départ 12h.

*The small village of Sourzac is rich in different landmarks including a romano-gothic church. Free entrance.*



► **Visite libre** : de mi-juin à fin septembre, tous les jours : 14h - 18h30.

Toute l'année : **visite libre** possible sur RDV - Gratuit.

► Eglise de Sourzac - Route de l'Abbé Bouchillou - 24400 SOURZAC

Mairie 05 53 81 01 06 - [www.sourzac.fr](http://www.sourzac.fr)

► **Visite commentée** : toute l'année + l'été (cf. agenda), mini 5 adultes, sur RDV, payant.

Laure Adam 06 20 23 53 60 - [www.graine-des-sens.fr](http://www.graine-des-sens.fr)

Visite  
gratuite

## Poterie Florence de Sacy

### Douzillac

H4



Florence de Sacy et Alain Devise vous accueillent dans leur atelier-exposition situé en pleine nature pour y découvrir leur travail.

Nos poteries utilitaires et décoratives, en grès et en porcelaine sont réalisées artisanalement avec des savoir-faire traditionnels et contemporains : tournage, décoration et émaillage avec nos propres recettes.

Nos pièces sont cuites au bois de chêne à 1310° dans un des deux fours à bois que nous avons construits. Alain a récemment construit un petit four à bois pour réaliser ses propres pièces en Raku, et y expérimenter avec ses élèves pendant les stages.

Stages tous niveaux sur demande.

*Pottery workshop with decorated stoneware, wood fired, ovenprof.*



► **Ouvert** toute l'année, tous les jours 10h-19h, (vendredi matin sur RDV).

- Démonstration de tournage chaque jeudi 15h-18h, du 18/07 au 22/08 inclus

- Fermé début décembre, 1 semaine fin juin et 1 semaine début septembre.

- Groupes (à partir de 6 pers.) sur RDV.

► **Visite commentée** : ± 30 mn

► 1469 Route des Gourdils 24190 DOUZILLAC  
(D709 axe Mussidan-Ribérac, à 5 mn de Beauronne)

Florence DE SACY

05 53 80 01 76 / 06 20 13 92 90

[florence.desacy@free.fr](mailto:florence.desacy@free.fr) / [www.poterie-stage-perigord.com](http://www.poterie-stage-perigord.com)

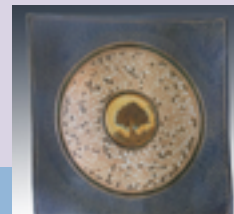



Visite &amp; dégustation gratuites

## Pisciculture Moulin de Boissonnie Douzillac

Venez découvrir un élevage familial de truites en eau vive. Passionnés par notre travail, nous vous invitons à découvrir nos bassins et notre savoir-faire.

Vente directe à la ferme : truites entières, en filets ou en pavés, apéritives, œufs de truites, truites fumées.

Pêche à la truite en étang à la ½ journée et à la journée, voir page 41.

- **Visite commentée** avec dégustation offerte : en juillet et août le mardi à 17h, réservation obligatoire
- **Visite libre** toute l'année.
- **Ouvert toute l'année** : cf. encart pêche page 41
- Pisciculture du Moulin de Boissonnie, 2350 Route de Bois carré 24190 DOUZILLAC

Fabrice MIGLINEKS  
05 53 81 53 41 / pisciculture24@orange.fr  
www.pechealatruite24.com

Visit a rainbow trout farm, discover our products :  
smoked trout, egg trout...

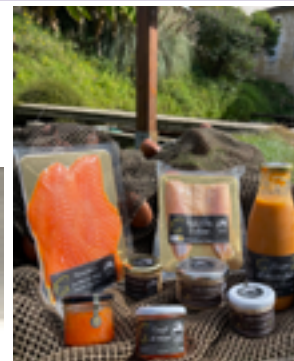

Visite gratuite

## Poterie du Repaire à Fratteau - Neuvic

G4

Ateliers traditionnels, fours à bois, carrière d'argile, exposition-vente de céramiques : grès, terre vernissée culinaire, épis de faïtage. Petit musée de la poterie locale.

Sur RDV, possibilité de visite du château pour groupe plus de 8 pers (payant).

*Traditional pottery workshop, exhibition-sale of ceramics.*



- **Ouvert** toute l'année.
- Visite tous les jours, 10h-12h et 14h-18h sauf mardi hors saison
- Fratteau 24190 NEUVIC
- Par RD6089, au rond-point du pigeonnier suivre Château de Fratteau.

06 68 41 89 21 / 06 66 24 26 36  
defrastel@gmail.com



## Château et Parc Botanique Neuvic

I4

La visite guidée du château fait revivre les moments tragiques et heureux de l'histoire du site, jusqu'à cette année 1950 où les derniers propriétaires le lèguent à la Fondation de l'Isle pour y accueillir des enfants en difficulté.

Restaurant sur place.

Le parc botanique comprend une collection d'arbres et d'arbustes sur 6 ha. La promenade permet de découvrir la diversité du monde végétal ainsi que mangeoires, nichoirs, refuges à insectes, mare pédagogique...



*Discover the castle history and the botanical park of Neuvic.*

Visite gratuite

## Domaine de la Sudrie Bourrou

K5

Découvrez le monde du cheval dans cette ferme pédagogique : présentation des chevaux d'élevage, découverte des besoins des animaux mais aussi de la nature et son environnement...

- **Visite libre** : 30 mn
- Toute l'année, du lundi au samedi 10h-12h et 14h-17h
- **Visite commentée** : 1h, sur rdv toute l'année
- L'île aux poneys - Élevage de l'île
- Domaine de la Sudrie - 24110 BOURROU

Marie-Laure BENOIT  
05 53 81 20 85 / 06 62 51 28 78  
www.centre-equestre-bourrou.ffe.com

*Visit to discover the world of horses*



Château de Neuvic  
11 rue de fayolle de Mellet  
06 36 83 85 52  
eicn.chateau24@outlook.fr



# Moulin de la Veyssière

## Neuvic

Moulin à eau datant du XVI<sup>e</sup> siècle, le moulin de la Veyssière est le dernier moulin à huile en activité de la Vallée du Vern à Neuvic sur l'Isle. C'est en 1857 que Jacques Elias achète le moulin et depuis plus de 165 ans, l'histoire, la passion et le savoir-faire, se transmettent de génération en génération.

Nous fabriquons artisanalement des huiles et farines de caractère : noix, noisette, amande et cacahuète. Véritable patrimoine vivant, lieu de vie et de partage, la visite du moulin de la Veyssière saura vous faire voyager entre histoire et gastronomie.

Enrichissez votre découverte du moulin, grâce à un espace muséographique et un verger pédagogique. En été, profitez d'un moment gourmand, avec notre offre de petite restauration à base de produits locaux, le tout sur notre aire de pique-nique ombragée.

À la fin de votre visite, une dégustation vous sera offerte.

Découvrez dans l'ancienne boulangerie du moulin notre boutique gourmande ainsi que nos nouveaux produits autour de la noix et de la noisette.



*Water mill dating from the 16th century, the Moulin de la Veyssière is the last active oil mill of the Vern Valley. It is in 1857 that Jacques Elias bought the Moulin de La Veyssière. Since then, from generation to generation, we perpetuate the artisanal production of oils and flours of character: walnut, hazelnut, almond, peanut.*



► **Visite gratuite** et dégustation offerte, 1h.

► **Ouvert toute l'année :**

Juillet - août : du lundi au vendredi 9h30-19h, samedi 9h30-18h.

Janvier à juin et septembre à décembre : du lundi au vendredi 9h30-12h30 / 14h-18h, samedi 14h-18h.

Groupes sur réservation.

► **Fabrication d'huiles** toute l'année du lundi au vendredi 9h30-12h30 et 14h-18h.

► **Tarifs :** Visites individuelles gratuites. Groupes devis sur demande.

► « La Petite Veyssière » - 24190 NEUVIC SUR L'ISLE

**Paul DIEUDONNÉ 05 53 82 03 07**

contact@moulindeveyssiere.fr / www.moulindeveyssiere.fr



# Élevage d'esturgeons Neuvic

Caviar

H4

Le Domaine, installé à Neuvic, s'étend sur 20 hectares bordés par deux rivières : l'Isle et le Vern.

C'est sur ce domaine que Caviar de Neuvic a choisi d'installer une ferme piscicole dédiée à l'élevage des esturgeons pour produire son fameux caviar.

Par des commentaires chargés d'humour et d'anecdotes insolites, votre guide vous expliquera comment nos méthodes d'élevage modernes respectent le poisson et la nature.

Il vous dévoilera la passion qui nous anime quand nous soignons les esturgeons et élaborons le caviar. Vous donnerez la nourriture aux poissons et pourrez, avec un équipement fourni, caresser de gros esturgeons.

La dégustation qui suit suffira à vous convaincre que le caviar d'élevage est devenu, avec l'expérience, meilleur et plus sain que le caviar sauvage aujourd'hui disparu.



*Caviar Neuvic has installed his fish farm on 20 hectares dedicated to produce his famous caviar. The guide will explain how modern farming methods respect fish and nature. You can provide food for fish and caress big sturgeon. The tour ends with a tasting.*



► **Visite commentée** avec dégustation : 2h, sur réservation, toute l'année.

Du lundi au samedi de 21€ à 79€. Visite en anglais.

Groupes : toute l'année sur réservation.

► **Boutique** : Ouverte toute l'année du lundi au vendredi : 9h-12h30 / 13h30-17h30. Samedi : 9h30-17h.

► **Tarifs** : Adulte avec dégustation de caviar, beurre de caviar, rillettes d'esturgeons + vin pétillant : 21€. (Formules à 39€ et 79€ également disponibles). Enfant -12 ans sans dégustation : gratuit.

► « La Grande Veyssière » - 430, route de la Veyssière - 24190 NEUVIC SUR L'ISLE

05 53 80 89 57 <https://visites.caviar-de-neuvic.com>



Entourée  
Certifiée



Visite  
gratuite

## Maisons Doubleaudes - Neuvic

H4

Ces maisons en colombage et torchis construites en bois, en terre et en paille, sont la reproduction authentique d'une ancienne ferme de la forêt de la Double avec son étang, son puits et son four à pain. Coin idéal pour le pique-nique.

*Discover the traditional architecture of "forêt de la Double"*

► **Visite libre** toute l'année ► Route de la Veyssière - 24190 NEUVIC

Office de Tourisme - 05 53 81 52 11



Visite  
gratuite

## Trains miniatures Neuvic

H4

Retrouvez votre âme d'enfant lors de la découverte de ce réseau de trains miniatures à l'échelle H.O. sur une surface de 120 m<sup>2</sup> (255 m de voies). Vous pouvez porter votre matériel roulant ou tester celui sur place au milieu d'un décor Neuviccois.

*Discover a mini railway layout in a local scenery.*

► **Visite libre & gratuite**

Toute l'année, le dimanche : 10h - 12h

► NCPC. Section Train (à côté du canoë)  
27, route du Grand Mur - 24190 NEUVIC

06 81 13 82 45

06 85 51 40 07

[tallet.jean-paul@wanadoo.fr](mailto:tallet.jean-paul@wanadoo.fr)



Visite  
gratuite

## Cœur de ville Neuvic

I4

Découvrez le bourg de Neuvic et son histoire, grâce à un support papier disponible gratuitement à l'Office de Tourisme : un plan numéroté avec les principaux points d'intérêt, complété d'anecdotes et de faits historiques.

► **Visite libre** toute l'année : 1h

Support disponible à :

Office de Tourisme

2, place de la Mairie - 24190 NEUVIC

05 53 81 52 11

[tourisme.neuvic@ccivs.fr](mailto:tourisme.neuvic@ccivs.fr)





Visite &  
dégustation  
gratuites

## La Chanteracoise

### Saint Germain du Salembre / Saint Léon sur l'Isle

13/14



LA CHANTERACOISE est considérée, comme la dernière biscotterie artisanale de France. Installée dans le petit village de St Germain du Salembre, elle élabore une large gamme de biscottes, de toasts, de croûtons et de biscuits et a su conserver le véritable savoir-faire authentique des biscottiers des années 50.

L'histoire de la biscotterie débute dans les années 50 à Périgueux, où un jeune apprenti boulanger se voit confier par son employeur, la recette secrète des authentiques biscottes. Après quelques années, il décide de reprendre une boulangerie à Saint-Germain-du-Salembre, où il y produit du pain au feu de bois et d'authentiques biscottes. Ces dernières rencontrant un grand succès, le boulanger décida de fonder sa propre biscotterie : La Chanteracoise.



En 2005, au moment d'une retraite bien méritée pour le fondateur, Sylvain Boucher reprend la biscotterie.

Nous vous accueillons pour vous faire découvrir l'histoire des biscotteries, l'histoire de La Chanteracoise et nos secrets de fabrication grâce à une vue imprenable sur les ateliers.

À la fin de la visite, une dégustation des créations de la maison vous sera proposée.

*Discover the last craft manufacturing of rusks in France according to a traditional recipe.*



- ▶ **Ouvert** toute l'année du lundi au vendredi : 9h -12h / 14h - 18h
- ▶ **Fabrication commentée** avec dégustation toute l'année. Groupes sur RDV.
- ▶ 46, route de Saint-Astier - 24190 SAINT GERMAIN DU SALEMBRE
- ▶ 581, route de la Biscuiterie - 24110 SAINT LEON SUR L'ISLE

Florence - **05 53 82 07 95**  
clients@la-chanteracoise.fr / [www.la-chanteracoise.fr](http://www.la-chanteracoise.fr)





## Château du Salembre Saint Germain du Salembre

H3

A 4 km de Neuvic Gare, ce château privé du Périgord blanc, monument historique ISMH depuis 1991 pour ses 2000 ans d'histoire, veille depuis son emplacement stratégique sur le carrefour central de la vallée du Salembre.

Venez admirer son donjon du XIII<sup>e</sup> siècle, son logis Renaissance, sa tour-escalier centrale avec son toit à l'impériale, ses galeries et ses douves, parties d'un système hydraulique unique en Périgord. Sa digue médiévale sur radier gallo-romain est le seul lauréat de Dordogne de la 1<sup>ère</sup> Mission Bern 2018.

*Discover with the owner the 2000 years of history of this privately owned chateau.*



Visite &  
dégustation  
gratuites

## Moulin de Landry Chantérac

Huile de noix  
& gaufres

I3

Visitez le moulin à huile de noix et noisettes avec son bief, la meule ancienne, tous les outils pour fabriquer l'huile de noix et la farine, ainsi que la boulangerie conservée en l'état depuis sa fermeture en 1956 et qui reprend du service de temps à autres.

Découvrez aussi, ou redécouvrez, les gaufres du Périgord. Ces délices, tradition oubliée depuis des décennies, autrefois fabriqués par nos grands mères dans la cheminée, renaissent au moulin et y sont fabriqués (ne se visite pas pour le moment). Dégustation et vente sur place.



Découvrez des meules à céréales antiques et venez vous essayer à la mouture Gallo-Romaine !



*Manufacturing  
nuts, hazelnuts  
oil and waffle  
in a traditional  
way.*



► **Visite guidée** : par le propriétaire : 1h, sur réservation téléphonique préalable (sous réserve)

► **Tarifs** : 8€/adulte, 4€/enf -18 ans, étudiants -25 ans, chômeurs, RSA  
Minimum de 4 pers. inscrites. Groupes sur RDV

Château du Salembre - le Bourg - 15 route de Saint-Astier  
24190 SAINT GERMAIN DU SALEMBRE  
05 53 82 60 10



► **Visite commentée** avec dégustation : 1h30  
► Ouvert juillet & août : CHAQUE MERCREDI 9h30 - 12h / 14h - 17h30.  
Visites à 10h, 14h et 16h. Toute l'année sur RDV à partir de 4 adultes.  
Fabrication huile de noix et noisettes : : décembre à mars.  
Gaufres toute l'année.

► 41 route du Moulin de Landry - 24190 CHANTERAC  
(sur la D39, entre St Germain et St Aquilin)

Nicolas POMMIER

05 53 82 67 73 / 06 13 24 40 33

nicolas@moulin-de-landry.fr  
www.moulin-de-landry.fr





## Les usines à chaux Saint-Astier

J3

Offrez-vous une expérience unique en visitant la carrière souterraine de Saint-Astier®, premier fabricant français et indépendant de chaux hydraulique naturelle. Vous comprendrez le procédé de fabrication de ce matériau noble qui restaure nos maisons et les plus beaux monuments du monde entier.

Entrez dans cette cathédrale de pierres, à près de 20m sous terre, découvrez un savoir-faire français rare et les usages de la chaux au travers d'une visite commentée.

Un instant unique à vivre en famille ou entre amis !

*A guided tour is here proposed to explore the huge underground quarries and understand how natural lime is made.*

*A wonderful driving and walking tour.*



► **Visite commentée** (à partir de 6 ans) sur réservation : 1h30  
Juillet & août : mercredi 8h30 et 10h.  
Groupes de mai à fin août en semaine.

Température dans les carrières : 13°.

► **Tarifs** : Adulte : 5 € / Enfant (10 à 18 ans) : 3 € / - 10 ans : gratuit

► 28 bis, route de Montanceix - 24110 SAINT-ASTIER

(Plan d'accès disponible à l'Office de Tourisme) - [www.saint-astier.com](http://www.saint-astier.com)

Office de Tourisme - **05 53 54 13 85**

[tourisme@ccivs.fr](mailto:tourisme@ccivs.fr) / Réservation obligatoire, places limitées.



## La Chapelle des bois Saint-Astier

J3

Inscrite à l'inventaire des Monuments Historiques, la chapelle, fortement restaurée au XIX<sup>ème</sup>, abrite la grotte de l'ermite saint Astier qui y vécut à partir de la fin du VI<sup>ème</sup> siècle. L'importance historique du site et son cadre bucolique en font un lieu de promenade apprécié.

*This chapel is built on the hermitage of Saint Astier who lived at the end of the 6<sup>th</sup> century and is at the origin of the foundation of the city.*

► **Visite libre** toute l'année (extérieur)

► **Visite commentée** : groupes sur RDV (gratuit)

► Accès : prendre la route du cimetière (rue Kléber), monter sur 1,5 km. A la patte d'oie (sens interdit à gauche), partir à droite. Le sentier d'accès se trouve à 100 m sur la droite. Contact visite groupes : **05 53 04 96 94**  
[paroissecathopierrepeaul24@gmail.com](mailto:paroissecathopierrepeaul24@gmail.com)



## Visite du clocher Saint-Astier

J3

Découverte commentée de la vieille ville et de l'église avec accès au sommet du clocher pour une lecture panoramique du paysage !

*This fortified church has a very high bell-tower, and perhaps best illustrates the rich medieval heritage of the territory.*

*Free guided tours in summer.*



► **Visite commentée** : en été, le mardi et le vendredi à 10h30.  
Durée 1h, gratuit. Sur inscription  
Groupes (payant) : nous consulter

Office de Tourisme

1, rue de la Fontaine - 24110 ST ASTIER

**05 53 54 13 85** [tourisme@ccivs.fr](mailto:tourisme@ccivs.fr)



## Château de Puyferrat Saint-Astier

J3



A 2 km du centre ville de Saint-Astier, Puyferrat est un château de plaisance Renaissance, agrémenté de fortifications, dont un élégant chemin de ronde sur mâchicoulis.

A voir absolument : la salle en pisé, la cave voûtée, la charpente dite en carène de bateau renversé (classée M. H.) et la chapelle ornée de fresques contemporaines colorées, d'inspiration byzantine.

*A Renaissance castle, with a richly decorated facade and elegant defense towers (classified as historic monument). Guided tours from Tuesday to Friday, July to September.*



► **Visites commentées** de juillet à septembre, du mardi au vendredi 10h - 17h : 30 mn.

Contact téléphonique préalable recommandé. Groupes toute l'année sur RDV.

► **Tarifs** :

• Visite libre du parc : 2 € / pers

• Visite complète (château, chapelle et parc) : 5 € /personne

Gratuit pour les moins de 12 ans

► Château de Puyferrat 24110 ST ASTIER

Etienne MARZAT

**06 83 47 53 98**

[chateaupuyferrat@orange.fr](mailto:chateaupuyferrat@orange.fr)





Entrée  
gratuite

## Exposition artisanale Saint-Astier

J3



Sous la belle halle de St-Astier, l'exposition artisanale de l'association Arts et Saveurs en Périgord, regroupe plus d'une trentaine de créateurs et producteurs locaux. Miel, foie gras de canard, huile de noix et noisettes, gâteaux aux noix, confitures, vins, bière, épices, spiruline, raviront vos papilles.

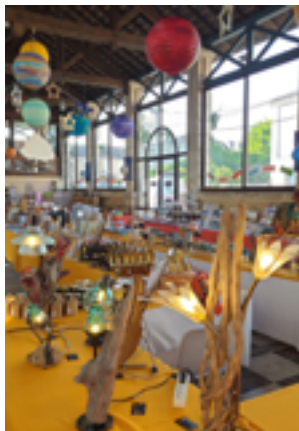

Peintures, cartes, lampes, céramiques, bijoux fantaisie, décorations et objets variés en tissu, sacs, savons, accessoires en papier recyclé et d'autres nouveautés chaque année, séduiront vos yeux.

Qualité, originalité, et tradition sont au rendez-vous pour vous présenter une petite part de Périgord.

*This arts and crafts exhibition brings together more than thirty creators and local producers.*

- **Visite libre** tous les jours de mi-juin à début septembre 9h-13h et 17h-20h, hors dimanche après-midi.
- Halle - Place de la République - 24110 ST ASTIER

Marie-Hélène - **06 60 43 04 56**

Tous renseignements utiles sur notre page Facebook.



Visite  
gratuite

## Circuit cœur de ville Saint-Astier

J3

Découvrez la ville à votre rythme, muni d'un support comportant l'historique brièvement résumé, un plan, une suggestion de parcours et des indications sur les principaux points d'intérêt.

*Discover the city by yourself, equipped with a brief summary, a map, a suggested route and indications of the main points of interest.*

- Toute l'année. Gratuit
- Document à retirer à l'Office de Tourisme

Office de Tourisme  
1, rue de la Fontaine - 24110 ST ASTIER  
**05 53 54 13 85** / [tourisme@ccivis.fr](mailto:tourisme@ccivis.fr)



Visite  
gratuite

## Expo d'art sacré Saint-Astier

J3

Avez-vous déjà vu un fer à hostie, un claquoir, une ceinture de mortification, un bourdalou ? Découvrez ces objets originaux et bien d'autres, en visitant cette chapelle et son insolite collection.

*Private collection of religious art (Christian artifacts).*



- **Visite libre** : juillet à septembre, du lundi au vendredi de 14h à 18h, de préférence sur RDV.
- Participation libre.

► 17, rue Numa Gadaud 24110 ST ASTIER

Patrick MATHIEU

**06 73 88 38 37**

[pat.mathieu@yahoo.fr](mailto:pat.mathieu@yahoo.fr)



Foie Gras

Visite  
gratuite

## Hélène Mudry Saint-Astier

J3

Artisan conserveur membre de la route du foie gras. Produits d'origine certifiée Périgord (IGP). Vieilles recettes familiales périgourdines, à partir de canards et d'oies élevés en Périgord. Large gamme de produits : confits, foie gras, plats cuisinés...

*Wide range of products with duck and goose meat available for purchase. Appointment required.*

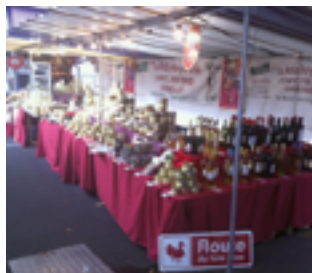

- **Visite commentée** en été sur RDV (groupes minimum. 5 pers.) Boutique gourmande.
- « La Petite Périgourdine », 3 rue Henri Rebière La Borie - 24110 SAINT ASTIER

Hélène MUDRY

**05 53 54 02 65 / 06 38 36 11 64**

[helenemudry@orange.fr](mailto:helenemudry@orange.fr)

[www.foiegrashelenemudry.com](http://www.foiegrashelenemudry.com)



Légumes

Visite  
gratuite

## Les Jardins Bio du Verdier Saint-Astier

J3



Exploitation maraîchère en Agriculture Biologique qui produit des légumes de saison toute l'année, à 5 minutes du centre-ville. Les cultures de plein champ ou abritées sous de grandes serres se succèdent au fil des saisons.

Possibilité de commande de paniers de légumes.

*Organic farm producing vegetables.*

► **Visite guidée** : Toute l'année sur RDV, en fonction de l'activité du jardin

► **Tarifs** : gratuit

► **Vente directe** à la ferme mercredi et vendredi 17h-19h, sur le marché de St Astier jeudi matin (pl. St Astier), sur le marché de Périgueux samedi matin (pl. ancienne mairie)

► « Le Verdier » - 7 passage du Castelverdier -

24110 Saint-Astier

Kévin BERTHELOT 07 74 06 53 69

lesjardinsbioduverdier@gmail.com

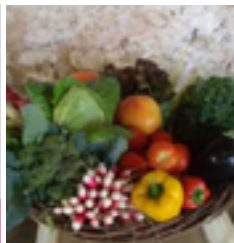

Bière

Visite  
gratuite

## La plume & l'épi Grignols

J4

Cette ferme-brasserie propose une déclinaison de bières biologiques paysannes, élaborées selon une méthode traditionnelle, à partir d'orge cultivée localement.



► **Visite commentée** toute l'année sur RDV

Vente directe et dégustation sur RDV

► "Bruc", face à l'église - 24110 GRIGNOLS

Mathieu PROUILLAC

06 98 41 35 83

contact@plumepi.com

www.plumepi.com



*This farm-brewery  
makes organic beers.*

Miel

Visite  
gratuite

## Au rayon de miel Grignols

J4

Bruno et Emmanuelle, apiculteurs passionnés, vous invitent à découvrir leur miellerie, pour tout savoir sur l'élevage des abeilles, la production de miel et de gelée royale. Miels de ronce, de tilleul, d'acacia, de châtaignier, de forêt, de fleurs sauvages, gelée royale, pollen, bonbons, pain d'épices, cire vous y attendent. De quoi concilier gourmandise et santé !

*Bee hives and honey farm.*



► **Visite commentée** gratuite : les jeudis à 16h, du 11/07 au 22/08 inclus.

Réservation impérative. Vente de miel sur place toute l'année.

► 3165, route des plateaux

24110 GRIGNOLS (RD107 St-Astier - Grignols).

Suivre les panneaux jaunes «Miel / Gelée Royale».

B. CORRE & E. VACHER 06 76 11 26 83 / 06 72 21 00 62

miel24@orange.fr / www.aurayondemiel.fr

Visite  
gratuite

## La Ferme de Peyrignoles Grignols

J4

Cette ferme familiale, en conversion Agriculture Biologique, produit et transforme des noix du Périgord depuis 5 générations. Leur savoureuse huile de noix a obtenu la médaille d'argent du concours général agricole de Paris 2022.

La pâte à tartiner maison est aussi à goûter absolument !

*Family farm producing nuts and walnut oil.*

► **Visite guidée** : environ 30 mn

Hors saison : tous les jours sur RDV

Été : vendredi de 10h à 12h

► **Tarifs** : gratuit

► **Vente directe** à la ferme

► « Peyrignolles » - 24110 Grignols

Alain DOMINIQUE 06 14 89 33 07

hello@lafermedepeyrignolles.com

www.lafermedepeyrignolles.com



Visite  
gratuite

## La ferme de Marcel Saint-Aquilin

I2

Cyril, jeune éleveur ovin et maraîcher passionné, cultive ses fruits et ses légumes dans le plus grand respect de la nature. Il a fait le choix de n'utiliser que des produits naturels : purin d'ortie, de fougère, de consoude, de prêle et de lavande... Légumes primeurs, asperges blanches, tomates savoureuses, endives, patates douces et légumes de saison sont les vedettes de son jardin.

*In this farm, fruit and vegetables are grown only with the help of natural products, for a healthy and tasty result : vegetables, asparagus, tomatoes, yam, chicory...*



- **Visite commentée** toute l'année, sur RDV en fonction de l'activité de la ferme.
- **Vente directe** à la ferme : tous les jours (de préférence le week-end).
- "Puy-Gros" - 24110 SAINT-AQUILIN
- Cyril MAGNE 06 98 36 69 98
- cyril-magne@hotmail.fr

Visite  
gratuite

## Ferme Payenchet Montrem

J3

Foie Gras

Les canetons arrivés à la ferme à 1 jour, sont élevés (de juin à mars) et nourris avec les céréales produites sur place. Devenus adultes ils sont gavés (de septembre à avril), avec du maïs sélectionné, pour enfin être transformés en : foie gras, pâtés, paupiettes, confits, rillettes... pour le plaisir de nos papilles ! Vente directe à la ferme toute l'année.

*This duck farm offers a range of high quality product available for purchase. Appointment required*

- **Visite commentée** sur RDV
- Montanceix - route de Montrem 24110 MONTREM

Bernard PAYENCHET  
06 14 03 16 46

Visite  
gratuite

## Ferme spiruline Razac-sur-l'Isle

K3

Spiruline

Dans sa ferme écoresponsable, Jean-Marc cultive une micro-algue pleine de nutriments, considérée comme un super-aliment aux vertus bienfaitantes. Lors de la visite vous découvrirez le mode de production et de transformation de la spiruline, source naturelle de protéines et d'oligo-éléments. Une culture originale, dans des locaux hi-tech, pour une production locale de qualité.

*Visit of an eco-friendly farm that produces and processes spirulina.*

- **Visite guidée** : 45 mn
- Toute l'année, VENDREDI
- 15h - 19h + groupes sur RDV.
- « Guittard » 24430 RAZAC SUR L'ISLE

Jean-Marc CONSTANT 06 22 08 54 21  
jeanmarc.constant@hotmail.fr

Visite  
gratuite

## Domaine du bout du monde Creysseussac et Pissot

L5

Vin

Ce petit vignoble de 3,5 hectares est certifié en agriculture biologique et en biodynamie. Olivier, vigneron, et Véronique, œnologue, élaborent en famille depuis 2015 des vins blancs, rosés et rouges, sous IGP Périgord.



**VISITE « VIGNES ET CHAI »** : Olivier et Véronique vous accueillent au Domaine pour vous présenter leur activité d'artisans vignerons. Après la visite des vignes et du chai, une dégustation des vins du Domaine vous sera proposée.

Gratuit - Durée : 1h

Tous les jours, sur réservation.



**INITIATION A LA DEGUSTATION** : Vous aimeriez savoir décrire le vin que vous dégustez, vous faire plaisir et poser des mots sur sa couleur, ses arômes et ses goûts ? Venez vous former aux techniques de la dégustation avec Véronique (vigneronne et œnologue) et à une mise en pratique sur les vins du Domaine.

30 € / pers - Durée : 1h30

Sur réservation.



**ATELIER ASSEMBLAGE** : Vous avez toujours rêvé de vous mettre dans la peau d'un(e) œnologue ? Alors, participez à cet atelier et partez à la découverte de la magie de l'assemblage ! Après avoir été initié(e) à la dégustation, vous testerez séparément les différents

cépages du Domaine, vous déterminerez vos préférences puis, à l'aide d'une éprouvette graduée, vous produirez votre propre cuvée... avec laquelle vous repartirez !

40 €/pers. - Durée : 2h30.

Sur réservation (attention : limité à 15 pers).

*Organically grown vineyard where white, red and rosé wines are produced. Guided tours, tasting and assembly workshops.*

- **Ouvert** toute l'année
- **Vente directe** à la propriété
- « Pommier »
- 24380 CREYSSENSAC ET PISSOT

Olivier CANDON  
06 73 76 80 08  
melimerlot@gmail.com  
www.domaineduboutdumonde.com







# terra aventura

## Geocaching Nouvelle-Aquitaine

Cette chasse au trésor insolite, 100 % gratuite, basée sur le concept du géocaching, est accessible en autonomie toute l'année.

Pour jouer il suffit de télécharger gratuitement l'application « Terra Aventura » sur votre smartphone.

Choisissez votre parcours, relevez les indices, résolvez les énigmes, trouvez le trésor et récupérez votre badge de Terra Aventurier !

Sur chaque parcours vous serez accompagné par un Poï'z, personnage sympathique qui vous guidera dans votre quête.



A **Grignols**, Zéroïk vous conduira à l'assaut du château fort. Le parcours ombragé de 2 km grimpe fort au départ et n'est pas adapté aux poussettes.



A **Laveyssière** (Eyraud-Crempse-Maurens), Zéïdon vous proposera un « retour aux sources » en cheminant de sources à boire en sources miraculeuses sur un circuit d'1 km.



A la Ferme du Parcot à **Echourgnac**, Zouti vous accompagnera sur un parcours de 3 km à la découverte de l'histoire de la Forêt de la Double.



A **Echourgnac**, Zarthus vous fera découvrir le village et son abbaye cistercienne sur un parcours vallonné de 4 km.



Au Moulin du Duellas à **St Martial d'Artenset**, c'est en compagnie de Zéïdon que vous découvrirez l'histoire de la rivière sur 2 km.



A **Saint-Seurin-sur-l'Isle** / Porchères, vous découvrirez la beauté des bords de rivière et le charme du Moulin de Porchères en compagnie de Zouti au cours d'une balade de 5 km.



*This original and fun game allows you to discover unusual places and stories. Download the free app and let the adventure begin !*

Activité gratuite

## Géocaching Adventure Lab Vallée de l'Isle

Balades en boucle de 2 à 4 km pour découvrir les villes et villages de Montpon, Mussidan, Villamblard, St Georges de Montclard, Neuvic et St Astier.

Pour vous guider à travers un processus de recherche d'indices et de résolution d'énigmes, téléchargez à partir de votre smartphone l'application **Adventure Lab** et sélectionnez le parcours qui vous intéresse !



## Jeu de piste Randoland Montpon

D5

Une balade à faire en famille pour découvrir la ville en s'amusant.

Muni de ta fiche énigme, pars à la découverte de Montpon : mets-toi dans la peau d'un guide-explorateur, tu aideras l'inspecteur Rando à dénouer les énigmes. A la fin de la balade, viens à l'Office de Tourisme récupérer ta petite récompense

- **Parcours** accessible toute l'année
  - 3 niveaux par circuit : 4/6 ans - 7/9 ans - 9/12 ans
  - **Tarif** : 1€ la fiche, à récupérer à l'office de tourisme aux jours et horaires d'ouverture.
  - **Durée** : 2h
- Office de Tourisme MONTPON  
**05 53 82 23 77**



## Jeu de piste Randoland Mussidan

G5

Glissez-vous dans la peau d'un inspecteur et menez une enquête intrigante à base d'énigmes à résoudre et d'indices à trouver !

Muni d'un carnet de route, l'inspecteur Rando t'accompagne dans cette aventure. Enquêteur en herbe ou inspecteur confirmé...

Récupérez votre surprise à l'Office de Tourisme.  
Jeux de piste adaptés aux enfants 4-6 ans, 6-8 ans et 9-12 ans.

- **Parcours** accessible toute l'année
  - Fiches enquêtes disponibles à l'office de tourisme
  - **Tarif** : 1€
  - **Durée** : 1h
- Office de Tourisme MUSSIDAN - VILLAMBLARD  
**05 53 81 73 87**



Activité gratuite

## Géocaching Vallée de l'Isle

Muni d'un GPS, partez pour une chasse aux trésors nouvelle génération, pratiquée dans le monde entier, qui allie plaisirs de la randonnée à celui du jeu et de la découverte. Le jeu consiste à trouver des géocaches contenant des récipients avec des «trésors». Envie de poursuivre l'aventure géocaching et découvrir les lieux à ne pas manquer en Vallée de l'Isle ? Retrouvez-les sur : [www.geocaching.com](http://www.geocaching.com)

*An outdoor recreational activity, in which participants use a GPS receiver or mobile device to hide and seek containers, called «geocaches», anywhere in the world.*

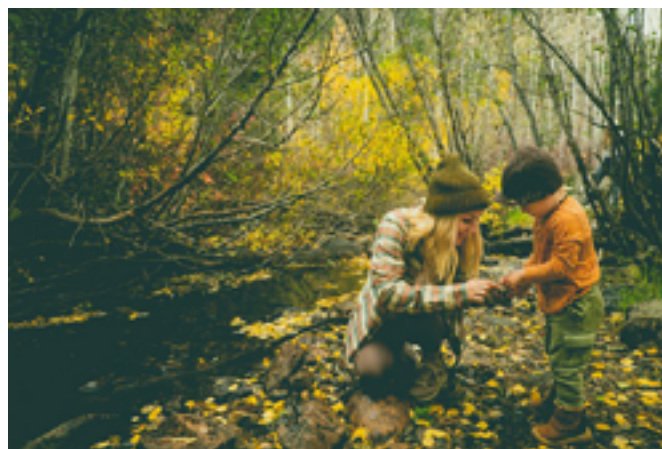

Activité gratuite

## Jeu d'énigmes Château de Villamblard

J5

Visitez le Château de Barrière de manière ludique avec votre smartphone : activité pour les 6-12 ans pour découvrir l'histoire du château.

*Visit and play at the Château de Barrière : activity for families to discover the history of the castle while having fun*

- **Parcours** accessible toute l'année.
  - Disponible au château en flashant le QR code et sur le site internet : [www.tourisme-isleperigord.com](http://www.tourisme-isleperigord.com)
  - **Durée** : 40 mn environ
  - **Le Bourg 24140 VILLAMBLARD**
- Office de Tourisme Mussidan-Villamblard  
**05 53 81 73 87**  
[ot.mussidan@gmail.com](mailto:ot.mussidan@gmail.com)



Activité gratuite

## Jeu de piste Villablard

J5

Partez en quête des anecdotes du beau village de Villablard ! Plongez au cœur de son histoire afin de découvrir ses petits secrets... Il vous faudra être attentif et observateur pour répondre à ce jeu d'énigmes !

*Visit the beautiful village of Villablard ! Dive into the heart of its history to discover its little secrets...look around you and be attentive to answer the questions !*

- **Parcours** accessible toute l'année. Support disponible au château en flashant le QR code et sur le site internet : [www.tourisme-isleperigord.com](http://www.tourisme-isleperigord.com)
- Activité pour les 6-12 ans.
- **Durée** : 1h
- **Le Bourg 24140 VILLABLARD**  
Office de Tourisme Mussidan-Villablard  
**05 53 81 73 87**  
[ot.mussidan@gmail.com](mailto:ot.mussidan@gmail.com)



## Jeux de piste Neuvic

J4

Deux jeux de piste pour découvrir la ville en s'amusant :

- Sam le p'tit détective, sur la piste des animaux à poils et à plumes.
- Akira, une sensibilisation à l'environnement

*Treasure hunt to discover Neuvic.*



- **Parcours** accessibles toute l'année. 6-12 ans
- **Tarif** : 1 € le livret - jeu
- **Durée** : Sam : 1h / Akira : 1h30
- Supports disponibles à :  
**Office de Tourisme**  
2, place de la Mairie - 24190 NEUVIC  
**05 53 81 52 11** [tourisme.neuvic@ccivs.fr](mailto:tourisme.neuvic@ccivs.fr)



## Jeu de piste Grignols

J4

Activité gratuite

Partez à la recherche des indices cachés dans ce village pittoresque dominé par son château fort ! Ouvrez l'oeil en suivant le parcours proposé, découvrez la longue histoire des lieux et résolvez l'énigme finale. Activité à faire en famille, toute l'année.

*Find the clues hidden in this picturesque village dominated by its castle ! Family activities, all year round.*

- **2 parcours** possibles
- **Durée** : env. 1h par parcours
- Support à retirer dans les commerces de Grignols ou sous la halle.
- **Départ** halle et Bruc - 24110 GRIGNOLS  
**Office de Tourisme 05 53 54 13 85**  
[tourisme@ccivs.fr](mailto:tourisme@ccivs.fr)



## Jeu de piste Beauronne

G4

Un jeu de piste pour petits et grands afin de découvrir le village de Beauronne et son patrimoine entre épis de faitage, église et fontaine.

Une récompense est offerte pour chaque livret jeu acheté !

*Treasure hunt to discover Beauronne.*

- **Parcours** accessible toute l'année. 6-12 ans
- **Tarif** : 1 € le livret - jeu
- **Durée** : 45min-1h
- Support disponible à :  
**Office de Tourisme**  
2, place de la Mairie - 24190 NEUVIC  
**05 53 81 52 11** [tourisme.neuvic@ccivs.fr](mailto:tourisme.neuvic@ccivs.fr)



## Sur les traces d'Asterius Saint-Astier

J3

Suis les traces d'Asterius à travers la vieille ville de Saint-Astier et découvre qui est ce mystérieux personnage ! Pour cette enquête, tu auras besoin d'ouvrir grand tes yeux pour répondre aux énigmes et suivre le parcours. Et n'oublie pas : une fois ta mission accomplie, reviens à l'Office de Tourisme chercher ta récompense !

*Treasure hunt : enjoy the visit of the town, answering questions, finding indications and solving riddles.*

- Parcours** accessible toute l'année. ► **Durée** : 1h à 1h30
- Support disponible à l'Office de Tourisme
- **Tarif** : 1 € le questionnaire-jeu
- **Office de Tourisme**  
1, rue de la Fontaine - 24110 SAINT ASTIER  
**Office de Tourisme 05 53 54 13 85 /** [tourisme@ccivs.fr](mailto:tourisme@ccivs.fr)



## Jeu de piste Jaure

J5

Activité gratuite

Partez à la découverte des secrets du village ! Au fil du parcours, les indices dévoilent la petite et la grande histoire des lieux... Activité à faire en famille, toute l'année.

*Find the clues and discover the story and secrets of this village ! Family activities, all year round.*

- **Parcours** accessible toute l'année.
- Bourg de Jaure
- **Durée** : 45 min environ
- Support à retirer dans le kiosque à livres (près de l'église) ou sous la porte de la Félibrée (en bas du parking).
- 24140 JAURE

**Office de Tourisme 05 53 54 13 85**  
[tourisme@ccivs.fr](mailto:tourisme@ccivs.fr)





## Chasse au trésor Douzillac

G4

Sur les traces de la truite, un poisson bien élevé : découvrez l'élevage de poissons, résolvez les énigmes et pêchez ton dîner ! Comprenez une visite libre avec panneaux explicatifs, un livret ludique et pédagogique et une truite à pêcher dans le bassin d'élevage.

- **Parcours** : 3/14 ans
- Juillet - Août : tous les jours 8h-18h
- Hors-saison : voir page 41 encart pêche
- **Tarif** : 6 €/enfant (5 € à partir du 3<sup>ème</sup> enfant)
- **Durée** : de 30 mn à 1h30
- Pisciculture du Moulin de Boissonnie
- 2350 route de Bois carré - 24190 DOUZILLAC
- 05 53 81 53 41**

[www.pechealatruite24.com](http://www.pechealatruite24.com)



Activités  
gratuites

## Chasse au trésor Sourzac

H5

Sur le très beau site de l'église, découvrez la légende, résolvez les énigmes grâce à la carte au trésor et retrouvez la pierre magique !

Une chasse au trésor gratuite à partager en famille.

- Chaque mercredi du 17 juillet au 14 août
- A partir de 10h. Dernier départ 12h
- **Durée** : 45 mn
- église - Le Bourg - 24400 SOURZAC

Office de Tourisme Neuvic

**05 53 81 52 11**

[tourisme.neuvic@ccivis.fr](mailto:tourisme.neuvic@ccivis.fr)



## Ateliers modelage, poterie Manzac sur Vern

K4

Sculptrice céramiste, Nathalie Lacroix propose des ateliers pour adultes et enfants, initiés ou débutants.

Vous pourrez expérimenter le modelage, le tournage au tour de potier ou la sculpture et créer de vos propres mains, un objet unique, utilitaire ou décoratif en grès.

Les différentes formules d'atelier sont présentées sur le site internet.

Et pour laisser la créativité des enfants s'exprimer, développer leur imaginaire et stimuler leurs sens, des ateliers à thème sont proposés pendant les vacances scolaires.

*Creative workshops suitable for everyone.*



- **Ouvert** toute l'année sur réservation
- **Tarifs** : 25 € à 75 €
- 1520, Chemin des Olivoux 24110 MANZAC-SUR-VERN

Nathalie LACROIX

**06 71 76 97 25**

[nathalie.lacroix.pro@gmail.com](mailto:nathalie.lacroix.pro@gmail.com)

<https://nathalie-lacroix.wixsite.com/aecbe>



## Les ateliers des vacances Echourgnac

F3

Viens découvrir les richesses de la Ferme du Parcot de façon ludique et créative et plonge dans l'histoire de la forêt de la Double grâce à des ateliers thématiques sous forme de missions : mission traces et empreintes, plantes, petites bêtes aquatiques, torchis, ...

*During school holidays, workshops for children aged 5 to 12 on different themes: animals, plants ...*

- Pour les 5/7 ans les mercredis et les 8/12 ans les vendredis des vacances scolaires (zone A) sauf vacances de Noël.
- **Tarifs** : de 2 à 4 €/enfant ► **Durée** : 1h à 2h
- Association La Double en Périgord
- La Ferme du Parcot
- Chemin Abel Guionneau - 24410 ECHOURGNAC
- 05 53 81 99 28 / 07 85 02 35 26**
- [leparcot@hotmail.com](mailto:leparcot@hotmail.com) / [www.parcot.org](http://www.parcot.org)



## Céramiste potière « Terre d'Aur » St Rémy sur Lidoire

D6

Vous souhaitez vous initier à la poterie ou continuer à vous perfectionner ? Venez à la rencontre d'Aurore, céramiste potière. Vous pourrez acquérir une réelle autonomie au tour et/ou au modelage de façon régulière en étant accompagné(e) tout au long de votre apprentissage. Adaptés à chaque niveau, enfant ou adulte, ces cours vous permettront de progresser rapidement.

*Pottery workshop for all levels*

- **Ouverture** de l'atelier le 1<sup>er</sup> mai 2024. Ouvert toute l'année sur réservation
- **Tarifs** : initiation au tour ou au modelage : 60€/pers. Durée : 2h30 à 3h. D'autres prestations et la boutique en ligne sont détaillées sur le site web.
- 854 Route Jules Ferry 24700 ST REMY SUR LIDOIRE

Aurore DURIF **07 87 27 52 76** [terredaur@proton.me](mailto:terredaur@proton.me)

[www.terredaur.com](http://www.terredaur.com)



## VergtAventures Église Neuve de Vergt

M4

Pour toute la famille, des plus petits aux plus audacieux...

Venez vous oxygéner et faire le plein de sensations fortes ! Au cœur de la forêt, ce parc propose 15 parcours acrobatiques dans les arbres, du niveau vert au noir, dont 7 parcours enfants et une tyrolienne géante de 220 m, 2 parcours familiaux et un parcours tyrolienne.

Plus de 170 jeux ou ateliers sont suspendus, sur un parc de 4 ha. Pour votre sécurité, tous les parcours sont équipés d'une ligne de vie continue et l'encadrement est assuré par des opérateurs qualifiés.

Émotions, adrénaline et aventure sont au rendez-vous ! Le tout dans une ambiance conviviale.

Parcours thématique 1,5 km avec questionnaire de 24 questions.

Sur place : bar-restaurant, aire de pique-nique ombragée, toilettes sèches, parking privé, soirées, concerts.

*Located in the forest of 4 ha, the park provides family fun for ages 4 and up. This aerial adventure with 15 trails of varying levels of difficulties exciting and secure for all participants.*



Nocturnes en fin de semaine.



► **Ouvert** des vacances de Pâques (zone A) aux vacances de la Toussaint : 1/07 au 31/08, tous les jours de 10h à 19h.

Vacances scolaires (zone A) : tous les jours de 14h à 18h.

Hors vacances scolaires (zone A) :

mercredi, samedi et dimanche de 14h à 18h.

Groupes : Sur RDV du 1/03 au 30/11. Tarifs préférentiels.

► **Tarifs** : 18 ans et + : 21 € / 13 à 17 ans : 16 € / 3 à 12 ans : 11 €  
Accompagnateurs : gratuit

► «Les Molles» - 24380 EGLISE NEUVE DE VERGT

Depuis le bourg et la RN21, suivre le fléchage sur 1 km.

VERGTAVENTURES

07 51 61 56 20

contact@vergtaventures.fr / www.vergtaventures.fr



## Accrozarbres Eyraud-Crempse-Maurens

H7

Venez découvrir en famille ou entre amis de nouvelles sensations dans notre parc. Sportifs ou non, découvrez la forêt autrement, encadrés par du personnel qualifié, en toute sécurité grâce à la ligne de vie continue. 12 parcours, 150 jeux au milieu de 4 ha de chênes et de pins. A partir de 3 ans. Aire de jeux, aire de pique-nique, buvette, snack, toilettes. En juillet & août : réservation obligatoire.

**Nouveauté** : Laser game extérieur et mini-golf.

*Discover a Forest adventure park. For the whole family and friends*



► **Ouvert** : Mars à juin et septembre à novembre : samedi, dimanche et jour férié + tous les jours, pendant les vacances scolaires toutes zones.

Mars à juin : 12h - 18h30. Septembre à novembre : 13h30 - 18h  
Juillet et août : lundi à vendredi 9h30 - 19h / samedi et dimanche : 13h - 19h.

► **Tarifs** : Adulte et ado (+1,60 m) : 21 € ou 24 € (formule sportive)

Bout d'chou (0,90 à 1,10 m) : 7 € / Enfant (+1,10 à 1,30 m) : 12 €

Junior (+1,30 à 1,60 m) : 17 €

Laser game : 15 € (2 sessions 20 min).

Mini-golf : 7 €/adulte, 5 €/enfant - 12 ans

Carte d'abonnement possible.

► à 15 mn de Mussidan et de l'A89

« Les Mazières Nord » - Laveyssière - 24130 EYRAUD CREMPSE MAURENS

Contact et réservation : 06 37 89 54 72 - www.accrozarbres.com



## Grimpe d'arbres « L'Hêtre Agile » Montpeyroux

B7

Découvrez la nature sous un angle différent avec notre activité de grimpe d'arbres. Encadrés par des professionnels, les participants apprendront les techniques d'escalade arboricole et grimperont vers les cimes des arbres majestueux. Une expérience passionnante offrant des vues spectaculaires et une occasion de sensibilisation à la préservation de l'environnement. Une aventure inoubliable au cœur de la nature.

*Mobile activity practiced with temporary facilities and respectful of trees.*

► **Activité** sur réservation 48h avant.

A partir de 7 ans.

► **Tarifs** : de 25 à 90€ selon prestations.

► 85 Chemin des Sablières 24610 MONTPEYROUX

Guillaume POSSEMATO 06 23 77 24 27

lhreagile@gmail.com

www.lhreagile.com



## Red Impakt Paint ball Siorac de Ribercac

Le paint-ball de Siorac vous accueille sur un terrain de 9000 m<sup>2</sup> boisé entièrement aménagé pour des moments extrêmes, 100 % adrénaline. Différents scénarios vous sont proposés afin de pimenter la partie. Idéal pour vos sorties : amis, famille, anniversaire, enterrement vie de célibataire... Pique-nique, barbecue, boissons fraîches, café, hot-dog et frites. Terrain éclairé pour «nocturnes». Toilettes.

- **Ouvert** : Mai à septembre, du mardi au dimanche de 10h à 20h.
- Hors-saison : toute l'année sur RDV.
- Durée : à partir de 1h30
- **Tarifs** : Adulte (à partir de 12 ans) : à partir de 20 € Groupes (+ de 10 pers.) : tarif réduit
- 4818 La Garde
- 24600 SIORAC DE RIBERCAC

Clément POULAIN  
06 95 40 60 43  
redimpakt@outlook.fr / www.redimpakt.fr



*This paintball has everything you need for an unforgettable day of paintballing action on woodland. Our varied Paintball strategies are ideal for any group or events.*



## Tir à l'arc "Les Elfes" Villamblard

J5

Venez découvrir le tir à l'arc nature en famille ou entre amis dans un lieu agréable et forestier par n'importe quel temps, même pendant les vacances scolaires. Prestations adaptées à l'âge et au niveau des participants. Zone d'échauffement. Parcours aménagés et sécurisés. Encadrement par des bénévoles passionnés. Accompagnement parental pour les enfants mineurs.

*Supervised activity on a natural site in Villamblard. Archery target introduction for groups or individuals.*

- **Ouvert** : Février à mi-décembre, uniquement sur RDV.
- **Tarifs** : 10 € / pers. (équipement fourni)
- Tarifs Groupes, nous consulter.
- Chemin de Flauzac - 24140 VILLAMBLARD
- Latitude N 45° 2' 21.145. Longitude E 0° 34' 32.347

Association Les Elfes  
06 95 67 95 69 - leselfestiralarc@gmail.com



## Centre de pilotage Moto cross & Quad - Chantérac

H3

École de pilotage, moto-cross, quad. Labellisée Ecole Française de moto (EFM). Tous niveaux, initiation, perfectionnement.

Champion de France Junior 2012 formé ici.

Dès 6 ans, initiation au quad et au moto-cross sur différents parcours.

*Motocross track, supercross, quad.  
All level, initiation, training, preparation for competition.*



- **Ouvert** sur RDV.
- Juillet-août : Quad et école de moto tous les jours.
- Hors saison (hors vacances scolaires) : école de moto samedi après-midi.
- Vacances de Pâques, Toussaint et Hiver : école de moto tous les jours.

- **Tarifs** :
- perfectionnement : 15€/h.
- Initiation moto : à partir de 35€/h.
- Initiation quad : 40€/h

► 2317 route du Cros de la Nauve - les 5 routes, D44 entre St Germain et St Vincent 24190 CHANTÉRAC

Grégory ROUSSEAU 06 32 67 07 06 rideonmx@hotmail.fr



## Les Randos de Nico Ribagnac

G3

Envie de découvrir le Périgord autrement ? Nous proposons des balades touristiques en trottés électriques tout terrain et en quad, encadrées par des guides diplômés. Idéal en famille, entre amis ou en groupe (séminaire, anniversaire, EVG, EVJF...)

*Come and experience in total security our quads and electric scooters cross-country*

- **Ouvert** 7j/7du 1<sup>er</sup> mars au 15 décembre
- Balade de 1h à 1 journée, sur réservation.
- **Tarifs** : Rando trotté : à partir de 39€
- Rando quad : à partir de 60€

Les randos de Nico - Le Petit Pey 24240 RIBAGNAC  
07 69 78 28 14 contact@lesrandosdenico.com  
www.lesrandosdenico.com







## Défoule-toi

- **TERRAIN MULTI SPORTS & CITY-STADES** : **Montpon** Site des Massias, **St-Astier** (Gimel), **Neuvic**, **St Front de Pradoux** (rue P.Dessoudeix), **St Médard de Mussidan** (rue du 8 mai 1945), **Grignols** (route de Bruc), **St-Léon sur l'Isle** (avenue de la République), **St Germain** (route de St-Astier) et **Sourzac** (école),
- **CIRCUIT BMX** : Base de loisirs de Chandos à **Montpon** (p 4)
- **MOTO CROSS ET QUAD** : Centre de pilotage à **Chanterac** (p 31)
- **SKATE PARK** : parking de la base de loisirs à **Montpon**, l'Ilôt Riders en bord de rivière à **St-Léon sur l'Isle**, devant la piscine à **Neuvic**.
- **TRAMPOLINES, TYROLIENNE, PISTE DE BOWLING** : Base de loisirs à **Neuvic** (p 43)
- **TIR À L'ARC** à **Villamblard** (p 31)
- **AIRES DE JEUX** : Base de loisirs de **Montpon**, **Moulin du Duellas**, **Lac de Gurson**, étang de **la Jemaye**, parc Voulgre et Pl. République à **Mussidan**, sur les bords de l'Isle à **Sourzac**, à côté de l'école à **St Louis en l'Isle**, rue P. Dessoudeix à **St Front de Pradoux**, rue du 8 mai 1945 à **St Médard de Mussidan**, au bourg à **St Georges de Montclar et Bourgnac**, à la base de loisirs de **Neuvic**, centre commercial de **St-Léon-sur-l'Isle**, au petit Pré à **Saint-Astier** et au boulodrome de **Neuvic**.
- **ACCROBRANCHES** à **Eyraud-Crempse-Maurens** et à **Eglise-Neuve-de-Vergt** (p 30)
- **PAINT-BALL** à **Siorac de Ribérac** (p 31)
- **GOLF** à **St-Méard-de-Gurson** (p 35)
- **WATERBIKE** à **Porchères** (p 34)
- **GRIMPE D'ARBRES** à **Montpeyrroux** (p 30)
- **TROTTE ELECTRIQUE TOUT TERRAIN, QUAD** à **Ribagnac** (p 31)



## La pêche

- **PÊCHE À LA TRUITE À LA PISCICULTURE** de **Douzillac** : Prêt de matériel. Carte de pêche non obligatoire (p 41)
- **BASSIN DE PÊCHE** à **Montpon**  
Carte de pêche obligatoire. Base de loisirs de Chandos (p 4)



## Anniversaire

- **CENTRE ÉQUESTRE** de **Neuvic** : initiation, promenade, goûter sur place. (p 38)
- **ACCROZARBRES** à **Eyraud-Crempse-Maurens** (p 30)



## La main à la pâte

- **ATELIER PAIN** à **Porchères** (p 8)
- **ATELIERS MODELAGE POTERIE** à **Manzac** (p 29)
- **ATELIERS DES VACANCES** à la ferme du Parcot à **Echourgnac** : visite thématique du site et activités créatives (p 29)
- **ATELIER POTERIE** à **St-Rémy** (p 7)
- **ATELIER SAVON** à **Montpeyrroux** (p 6)



## Autour de l'eau

- **BAIGNADE** :  
- Piscine à **Mussidan**, **Villamblard**, **Neuvic** (avec toboggans aquatiques) et **St-Astier** (piscine couverte) (p 39)  
- Plan d'eau à **Montpon** (p 4), **étang de la Jemaye**, **lac de Gurson** (p 39)
- **CANOË-KAYAK** à **St-Martial d'Artenset**, **Neuvic**, **St-Astier** (p 42 et 43)
- **STAGES CANOË** : Stages d'été à **Neuvic** initiation kayak et paddle pour les 8-18 ans. Club de canoë de **Neuvic** (p 34)





## Les jeux

- **JEUX DE BALLONS, KARTING À PÉDALES** à **St Martial d'Artenset** à la ferme Javerzac (p 5)
- **PARC DES DOUBLORIGÈNES** à **St Vincent Jalmoutiers** (p 8)
- **TERRA AVENTURA** à **Eyraud-Crempse-Maurens**, à la Ferme du Parcot à **Echourgnac** dans le bourg d'**Echourgnac**, au Moulin du Duellas à **St Martial d'Artenset**, à **Grignols** (p 26)
- **ADVENTURE LAB** géocaching à **Mussidan, St Georges de Montclard, Villamblard, Neuvic, Montpon, St-Astier** (p 27)
- **ÉTÉ ACTIF** sur les communes autour de **St-Astier & Neuvic**, à **La Jemaye & au lac de Gurson**, à **Montpon** et à **Mussidan-Villamblard** : cluedo géant, trottinette électrique, paddle...
- **JEUX DE PISTE** à **Montpon, Villamblard, Mussidan, Neuvic, Beauronne, Jaure, St-Astier, Grignols** (p 27 et 28) et aux abeilles de la Picherie à **Montpon** (p 5)
- **MINI GOLF** à **Neuvic** (base de loisirs, p 43)
- **CHASSE AU TRÉSOR** à **Douzillac** et **Sourzac** (p 29)
- **GÉOCACHING** (p 27)
- **ESCAPE GAME**, Vanxymersion à **Vanxains** (p 35)



Guide gratuit disponible dans les Offices de Tourisme



## Cinéma

Séances famille & ciné-goûter :

- « **LE LASCAUX** » à **Montpon**  
Tél : 05.53.82.12.64
- « **NOTRE DAME** » à **Mussidan**  
Tél : 05.53.82.34.98
- « **LA FABRIQUE** » à **St-Astier**  
Tél : 05.53.02.41.99



## Avec les animaux

- **VISITES D'ÉLEVAGES** :  
Moutons Ferme de Marcel à **St-Aquilin** (p 25)  
Chevaux à **Bourrou** (p 17)  
Alpagas à **Montpon** (p 4)
- **PROMENADE À PONEY OU À CHEVAL**, baby poney et stages à **Neuvic, Bourrou, Eygurande** et **St-Rémy** (p 35 et 36)
- **PARC ANIMALIER** du Touron à **Campsegret** (p 12)



## Baptême ULM Campsegret

J7



Prêt à prendre un peu de hauteur ?

Découvrez les attraits du Périgord vue du ciel.

Envolez-vous pour un baptême de l'air riche en sensations à bord d'un ULM (Ultra Léger Motorisé).

Vous êtes accueilli sur place par le pilote qui vous explique le déroulement du vol, les consignes de sécurité et vous présente l'appareil.

Une fois la partie théorique terminée, vous serez fin prêt pour le décollage. Installé à côté du pilote qui vous commente la visite, vous n'aurez qu'à profiter du paysage et admirer le panorama remarquable que vous survolerez sur un rythme de croisière. Cette découverte restera à coup sûr un moment inoubliable au cœur du patrimoine culturel de la Dordogne !

*You will discover the unique sensations of flying in microlight with a pilot and you will enjoy the wonderful aerial views of the Dordogne !*



- **Ouvert** tous les jours sur RDV
- **Tarifs** : Adulte à partir de 12 ans :  
Vol touristique : 90 € / pers les 40 mn  
Vol prestige : 120 € / pers les 60 mn
- Le Carreyren, 24140 CAMPSEGRET  
Latitude 44 57 40 N  
Longitude 000 33 50 E

Alain FILET - 06 23 14 61 35  
contact@cielmadordogne.fr  
www.cielmadordogne.fr



## Waterbikes Porchères

A5

Venez vivre une expérience insolite et inoubliable : partez à la découverte de la rivière Isle à bord des waterbikes ! Véritables vélos flottants, ils vous permettront de découvrir, en toute sécurité et à votre rythme, un espace naturel riche et préservé (oiseaux sauvages, flore des bords de rivière, paysages bocagers...)

*Come and try this unforgettable experience and discover the River Isle on a waterbike, genuine floating bicycles*



- Avril, mai, juin, septembre, octobre : tous les jours sauf le lundi de 10h à 17h30
- Juillet et août : tous les jours de 10h à 19h
- Non adapté aux enfants en dessous d'1,40m et aux personnes de plus de 120kg
- **Tarifs** :  
12 € / heure  
7 € / 30 minutes
- Moulin de Porchères  
1679 route de l'Entre-deux-Mer 33660 PORCHERES

Réservation conseillée

05 57 40 86 60

reservations@moulindeporcheres.fr

<https://moulindeporcheres.jimdofree.com/>



## Stages canoë et paddle Neuic

H4

Le club de canoë-kayak de Neuic propose des stages encadrés par un moniteur. Pour les jeunes de 8 à 18 ans, débutants ou confirmés. Il est impératif de savoir nager.

*3 days water courses for children aged 8 to 18, beginners or experienced.*

- Juillet-août : chaque semaine, stage de 3 matinées consécutives : 10h-12h.
- **Tarif** : 45€. Matériel, assurance et encadrant fédéral inclus.
- Réservation obligatoire, places limitées.
- USNCK 29 route du Grand Mur 24190 NEUIC

Club de Canoë-Kayak

06 31 88 45 19

canoeneuic@hotmail.com / canoeneuic24.fr





## Bateau - Barbecue Porchères

A5

Venez vivre une expérience unique en Nouvelle-Aquitaine ! Déjeunez sur un drôle de bateau-barbecue électrique et profitez d'une balade de 2h30 sur la rivière Isle. Vous découvrirez, en toute autonomie, la nature sauvage de ce site classé Man and Biosphere par l'UNESCO tout en dégustant des grillades de produits locaux ou une planche apéritive ! Bateaux sans permis de 4 à 10 personnes. Des balades sans repas sont aussi possibles.



*Barbecue boat 4 to 10 people. On board, enjoy a barbecue meal or an aperitif prepared with local food.*

► **Ouvert** : de mai à octobre, tous les jours midi et soir

► **Tarifs** :

Balade + repas barbecue (2h30) : Adulte 39,50€ / Enfant 24,50€ / Gratuit – 2 ans  
Apéro-Boat : balade + planche apéritive (2h, du mercredi au samedi soir en mai, juin et septembre) : 29€. Balade (1h) : Adulte 15€ / Enfant 10€ / Gratuit – 2 ans

► Moulin de Porchères – 1679 route de l'Entre-deux-Mer  
33660 PORCHERES

Réservation obligatoire

05 57 40 86 60

reservations@moulindeporcheres.fr

https://moulindeporcheres.jimdofree.com/



## Golf St Méard de Gurson

D7

Venez découvrir le golf dans un cadre superbe, sur un domaine vallonné et boisé. Ouvert à tous (enfants à partir de 1 mètre).

- Prêt de matériel (clubs et balles).
- Parcours 6 trous pour famille et débutant.
- Parcours 9 trous pour joueurs confirmés.
- Cours sur réservation / - Aire de pique-nique.

*A 9 hole course, clubs are included, golf lessons on request, picnic area.*



► **Ouvert** toute l'année

► **Tarifs** à consulter sur [www.smgc.fr](http://www.smgc.fr)

► "Le Cluzeau" - 24610 ST MEARD DE GURSON

Stéphane LEBLOND : 07 49 14 83 12 / [www.smgc.fr](http://www.smgc.fr)



## Escape Game – VanxYmersion Vanxains

F2

2 salles, 2 ambiances : L'Auberge Rouge & La Malédiction du Lébéroü. Serez-vous des hôtes ou de futures victimes d'un aubergiste hors du commun ? Ou préférez-vous lever la malédiction du Lébéroü ? Entre amis, en famille, avec vos collègues de travail ou pour fêter un évènement, venez relever le défi !

Equipe de 3 à 6 joueurs. Restauration possible sur place.

*Locked in a room, you have 60 min to escape with your team.*

► **Ouvert** toute l'année sur réservation.

► **Tarifs** : de 22 à 28€/pers.

► 22 route de l'auberge – 24600 VANXAINS  
(Sur la D5, à 5 min de Ribérac)

Patrice et Murielle ESNARD

05 53 90 17 26

Réservations en ligne sur : [www.vanxymersion.com](http://www.vanxymersion.com)

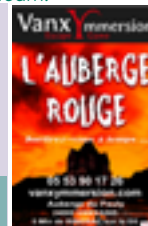

## Centre équestre - Poney Club Bourrou

K5

Equitation toutes disciplines :  
leçons, stages, promenades.

Du cavalier débutant au confirmé, nous accueillons les enfants à partir de 2 ans. Encadrement assuré par des moniteurs diplômés. Grand manège couvert. Pensions - Travail - Débouillage - Compétition.



*Horse-riding courses, training, ride, walks. From beginner to proven horse-rider, children older than 2 years are welcome. Qualified coaches.*



► **Ouvert** toute l'année, tous les jours sur RDV.

► **Tarifs** :

Baptêmes à partir de 10 €.



► L'Ile aux poneys - Elevage de l'Ile  
Domaine de la Sudrie - 24110 BOURROU

Marie-Laure BENOIT

05 53 81 20 85

06 62 51 28 78

[www.centre-equestre-bourrou.ffe.com](http://www.centre-equestre-bourrou.ffe.com)



## Old Ranch Eygurande-Gardedeuilh

C4

Vous rêvez de monter ou remonter à cheval en pleine nature ? A OLD RANCH, quel que soit votre âge et votre niveau, c'est possible ! OLD RANCH c'est : une équitation de LOISIRS, sans PRESSION ni COMPETITION avec pour seul objectif le BIEN-ETRE, du cavalier ET du cheval !

*Horse riding for all levels and all ages.*

- **Ouvert** toute l'année, tous les jours sur RDV
- **Tarifs** : Promenades à cheval (2h) : 40€  
Balade poney (à partir de 2 ans) : 15€
- 700 Route de l'Ecuyer  
24700 EYGURANDE-GARDEDEUILH
- Odile et Didier **06 70 51 69 73**  
[www.oldranch.fr](http://www.oldranch.fr)



## Poney Club du Domaine d'Aure St Rémy sur Lidoire

D6

Le Poney Club du Domaine d'Aure est une structure familiale qui vous permettra de découvrir l'équitation de façon ludique. Vous serez accueilli par Aurélie, monitrice diplômée d'Etat.

- Cours à poneys dès 2 ans
- Equimotricité pour les enfants de 18 mois jusqu'à 3 ans
- Baptêmes poneys
- Stages pendant les vacances (différentes disciplines, jeux à poneys ...)
- Passage des galops
- Promenades



*Baby poney, children from 18 months are welcome.  
Professional instructor.*

- **Ouvert** toute l'année, tous les jours sur RDV
- **Tarifs** : Baptêmes poneys : 10€/heure  
Equimotricité : 12,50€/heure  
Cours : 15€/heure  
Promenade accompagnée : 25€/pers./heure
- 509 Route Victor Laborie  
24700 ST REMY SUR LIDOIRE

Aurélie MAGOIS  
**06 78 33 63 90**  
[aurelie.magois@domainedaure.com](mailto:aurelie.magois@domainedaure.com)  
[www.domainedaure.com](http://www.domainedaure.com)

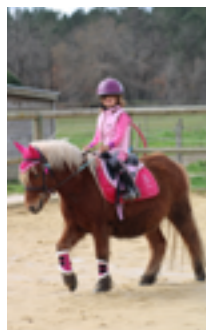

## Centre équestre Neuvic

I4

- Pratique de l'équitation pour tous niveaux et pour tous âges
- Baptême poney dès 2 ans.
  - Enseignement de l'apprentissage à la compétition.
  - Multi activités (voltige, attelage, horse-ball).
  - Promenades, randonnées.
  - Stages pendant les vacances.
  - Passage des examens fédéraux.



Encadrement assuré par un moniteur diplômé d'Etat. Accueil de cavaliers de passage.

*Horse-riding for all levels and all ages :  
baby poney, teaching, acrobatics, rides,  
excursions, training courses.*



- **Ouvert** : Toute l'année, tous les jours sur RDV.
- **Tarifs** : suivant la prestation choisie
- Les Coutis Nord 24190 NEUVIC.  
(Ière à gauche après pont A89).
- Anne-Laure FRAISSE  
**05 53 81 76 45 / 06 15 36 85 77**  
[ceneuvic24@hotmail.fr](mailto:ceneuvic24@hotmail.fr)  
[www.centreequestredeneuvic.ffe.com](http://www.centreequestredeneuvic.ffe.com)



Activité  
gratuite

## Parcours Dorie Vallée de l'Isle

Téléchargez l'application gratuite Dorie pour des balades éco-touristiques originales ! C'est facile, une trace GPS pour le guidage, complétée de contenus audio ou vidéo qui se déclenchent automatiquement sur site pour découvrir le patrimoine à son rythme.

### 3 parcours pour découvrir la Forêt de la Double :

- Echourgnac « Capitale de la Double » - parcours Histoire - 1h
- La Ferme du Parcot à Echourgnac - parcours Histoire - 30 min
- Le Grand étang de la Jemaye - parcours Nature - 1h

### 1 parcours au Moulin du Duellas à St Martial d'Artenet

### 1 parcours à Mussidan

parcours Histoire - 2h  
Disponible sur Google Play et App Store.



## Plans-guides de Randonnées

700 km de chemins balisés et entretenus, 70 boucles de petites randonnées tout public. Plans-guides disponibles dans les Offices de Tourisme / 2,30 € à 3,50 € l'unité.

With more than 700 km of marked trails, there are loops ranging from beginner to expert. You can buy a walking map at one of the Tourist Offices : from 2,30 to 3,50 €.



## Location de vélos Neuvic

H4

Découvrez la voie cyclable de la Vallée de l'Isle et le charme bucolique de ses châteaux, églises, écluses et moulins. Aventurez-vous en vélo à la rencontre des artisans locaux. Nous proposons du matériel adapté à toute la famille. Les plus petits pourront vous suivre à bord d'une remorque enfant.

*Adult and child bike rental with trailer.*

- **Ouvert :**  
Juillet-Août : tous les jours 10h - 18h30  
réservation conseillée  
Juin et Septembre uniquement sur RDV
- **Tarifs :** à partir de 11 € la 1/2 journée
- Canoës Neuvic
- 29, rte du Grand Mur - NEUVIC

Club de Canoë Kayak  
**06 31 88 45 19**  
canoeneuvic@hotmail.com / canoeneuvic24.fr



## Forêt du Vignoble Beauportet

F6

Découvrez la forêt du vignoble au travers des circuits ludiques pour les enfants, de chemins de randonnée et de parcours VTT en accès libre.

Aire de pique-nique à l'ombre de pins maritimes.

Eau potable et WC. Location possible sur place de la salle (grange du vignoble).

*Discover forest through play full, walking and cycling paths for childrens or adults all a long the seasons.*

- Parcours accessibles toute l'année
- Forêt du Vignoble - 243, chemin de la Maison Rose 24400 BEAUPOUYET

Syndicat Intercommunal Gestion Forestière  
**05 53 81 04 90**  
syndicats-intercom@mussidan.fr



## Le site de la charbonnière St Géraud de Corps

E6

Une petite balade permet de découvrir ce site consacré aux vieux métiers de la forêt : charbonnier, scieur de long, gemmage, fagotier ... Une immersion totale dans le patrimoine paysan du Landais ! A proximité, 2 circuits de randonnée fléchés, un sentier botanique et Land'Art.

*A short walk allows you to discover this site dedicated to the old trades of the forest.*



- Site accessible toute l'année
- Visite guidée gratuite possible sur réservation
- Chemin du Sud - 24700 ST GERAUD DE CORPS

Michel FEYNIE : **06 81 41 75 60** / sitedelacharbonniere24@orange.fr



## Le sentier Découvertes La Ferme du Parcot – Echourgnac

F3

D'une distance d'environ 2,5 km, ce sentier permet d'approfondir la connaissance des milieux naturels du site, de l'histoire de la forêt de la Double et de sa biodiversité.

Le long du sentier, des panneaux vous proposent des thèmes d'observation et des jeux (à partir de 8 ans) : la haie, la prairie, les étangs, les arbres, les métiers ...



- Sentier accessible toute l'année
- Chemin Abel Guionneau - Le Parcot - 24410 ECHOURGNAC

**05 53 81 99 28 / 07 85 02 35 26**  
leparcot@hotmail.com / www.parcot.org





## Véloroute Voie Verte de la Vallée de l'Isle



Plus de 100 km de balade entre Périgueux et Le Pizou, du cœur du Périgord jusqu'aux frontières de la Gironde !

A pied, à vélo ou en roller, en famille, seul ou entre amis, partez le long de la rivière Isle à la découverte de petits hameaux de caractère, d'églises nichées au creux des collines, de moulins ancestraux, de châteaux chargés d'histoire.

Carte GRATUITE disponible dans les Offices de Tourisme de la Vallée de l'Isle



Les Offices de Tourisme de la Vallée sont **labellisés Accueil Vélo**.



Carte des parcours cyclo en Dordogne disponible dans les Offices de Tourisme.



### Vélodélices

Itinéraire de 54 km en route partagée, permettant de découvrir à vélo le patrimoine gastronomique et naturel de la Vallée de l'Isle.

La véloroute voie verte qui coupe le circuit en deux par son milieu, permet de varier les distances (40 km et 27 km) et d'adapter la difficulté à son niveau de pratique.



Carte disponible dans les Offices de Tourisme

### Sur la trace des "Résistants"

Depuis la gare de Mussidan, le circuit « Sur la trace des Résistants » de 57 km vous fera découvrir des lieux marqués par la Résistance.

Livret disponible dans les Offices de Tourisme de la Vallée de l'Isle.

Autres circuits : la boucle du Villambardais (53,4 km - départ Mussidan) et le circuit Mussidan-La Jemaye.



### Dans la roue de Lawrence d'Arabie



Au total, 400 km de parcours en Périgord et Limousin ! Pour la Vallée de l'Isle, vous pourrez parcourir plus de 120 km de Castillon à Périgueux.

Bon voyage dans la roue de Lawrence d'Arabie !

### Le circuit vélo Mussidan/La Jemaye

Le circuit Mussidan-La Jemaye propose une balade en vélo de 40 km aller-retour.

Carte disponible dans les offices de tourisme de la Vallée de l'Isle.



### Boucles vélo du Villambardais

Trois boucles vélo de 12, 21 et 32 km vous font découvrir le Villambardais et la forêt du Landais, au départ de Mussidan, Issac et Villambard.

Un 4<sup>ème</sup> circuit regroupant ces 3 boucles propose une randonnée de 56 km.

Cartes disponibles dans les offices de tourisme de la Vallée de l'Isle.

### Chemins de terre et d'eau de Harrison Barker



130 km de randonnée dans la forêt de la Double entre Isle et Dronne qui vous permettront de découvrir le parcours de ce voyageur anglais du XIX<sup>ème</sup> siècle.

Brochures disponibles dans les Offices de Tourisme ou sur le site : [www.pleinenature.dordogne.fr](http://www.pleinenature.dordogne.fr)

## Grand étang La Jemaye

F3

Au cœur de l'immense écrin forestier de la Double, le Grand Etang de La Jemaye s'étend sur 21 ha d'eau calme et paisible. Dédié à la baignade et aux loisirs nautiques, ce site où la nature est préservée et valorisée a été aménagé par le Département de manière à sensibiliser les visiteurs à la richesse du milieu naturel : diversité des essences forestières, présence d'un certain nombre d'espèces animales rares ou encore observatoire ornithologique.

A découvrir également sur place : le parcours d'orientation, de santé, la pêche, les aires de jeux pour enfants, les aires de pique-nique ou encore la randonnée (liaison entre l'étang et la Ferme du Parcot).



**Dordogne**  
**PÉRIGORD**  
LE DÉPARTEMENT | [dordogne.fr](http://dordogne.fr)



Entrée libre et gratuite toute l'année.

Parking.

Baignade surveillée de mi-juin à fin août

**05 53 06 82 70**



## Lac de Gurson Villefranche de Lonchat

B7



**Dordogne**  
**PÉRIGORD**  
LE DÉPARTEMENT | [dordogne.fr](http://dordogne.fr)

Base de Loisirs par excellence, le Lac de Gurson est situé dans un bel environnement. Ce site Départemental se trouve dans un très joli coin de nature où vous pourrez profiter des joies de diverses activités sportives adaptées à tous.

La baignade surveillée, des aires de jeux, des activités nautiques, des aires de pique-nique, des terrains de Beach Volley ou la pratique de la pêche sont à votre disposition.

Des travaux d'aménagement ont été réalisés récemment afin de rejoindre les grands sites départementaux dans leur démarche en faveur de l'environnement.



Entrée libre et gratuite toute l'année. Parking.

Baignade surveillée en juillet et août

**05 53 06 82 70**



## Piscines Vallée de l'Isle

### St-Astier



Gimel

Ouverte de sept. à juin.

Port du bonnet obligatoire

**05 53 54 01 66**

Piscine couverte.



### Neuic



Avenue de Planèze

Ouverte en Juillet & Août

+ le week-end en juin

Toboggans aquatiques.

**05 53 81 37 61**

Fermée le lundi.



### Mussidan



Place de la République

Ouverte en Juillet & Août.

**05 53 81 01 78**

Fermée le jeudi.



### Villambard



60, route de Périgueux

Ouverte en Juillet & Août.

**05 53 82 02 46**

Fermée le mardi.





# DORDOGNE PÉRIGORD

**Terre d'excellence et de progrès**

**UN PATRIMOINE  
HISTORIQUE  
ET NATUREL  
D'EXCEPTION**

**Dordogne  
PÉRIGORD**

LE DÉPARTEMENT | [dordogne.fr](http://dordogne.fr)

[cddordogne](http://cddordogne)

## Cartes de pêche en Vallée de l'Isle

Où se procurer des  
cartes de pêche ?  
*Where to obtain  
fishing permits ?*

Guide départemental  
disponible gratuitement  
dans les Offices de  
Tourisme de la Vallée.



### Autour de Neuvic sur l'Isle...

- **Bar-Restaurant « Au Bon Accueil »**  
Grand Rue - St Vincent de Connezac **05 53 91 82 17**
- **Intermarché**  
Route de Bordeaux - Neuvic **05 53 82 80 61**

### Autour de Montpon-Ménéstérol...

- **Maison de la Presse** - 7, avenue Jean Moulin - Montpon **05 53 81 32 34**
- **Camping La Cigaline** - Rue de la paix - Montpon **05 53 80 22 16**
- **Office de Tourisme** - Place Clémenceau - Montpon **05 53 82 23 77**
- **Tabacs TEXIER** - 60 rue Thiers - Montpon **05 53 80 50 15**
- **Médiathèque** - Place Marie Curie - Le Pizou **05 53 82 83 81**
- **Mairie** - Moulin Neuf **05 53 81 81 20**
- **Terroir et Tradition** - Croix de Pierre - Ménesplet **05 53 80 06 17**

### Autour de Saint-Astier...

- **Tabac Le St Léon**  
13, rue Jean Moulin - St Léon sur l'Isle **05 53 80 02 80**
- **Brico Leclerc**  
Boulevard Mallebay - Saint Astier **05 53 02 81 97**

### Autour de Mussidan-Villablard...

- **Intermarché** - Zone Industrielle - St Médard de Mussidan **05 53 81 12 22**
- **Tabac Presse JAUD** - Pl. de la Treille - St Front de Pradoux **05 53 81 21 02**
- **Quincaillerie Beaugier** - 8, rue Gabriel Reymond - Villablard **05 53 81 90 04**
- **Au Panier Gourmand** - Pont St Mamet - Douville **05 53 82 97 85**



# Pêche à la truite Moulin de Boissonnie

Douzillac

G4

Dans un cadre verdoyant et ombragé, élevage de truites en eau vive au sein de la pisciculture.

Vente directe à la ferme : poissons frais et produits dérivés, truites fumées, apéritruite, œufs de truites.

• VISITE GRATUITE DE L'ÉLEVAGE : libre toute l'année ou commentée le mardi à 17h en juillet et août, sur RDV.

• PÊCHE À LA TRUITE EN ÉTANG (pas besoin de carte de pêche)

A la demi-journée ou à la journée. Vente d'appâts et location de matériel sur place

• DÉCOUVERTE LUDIQUE DE LA PISCICULTURE, pour les plus jeunes, grâce au livret pédagogique « sur les traces de la truite, ce poisson bien élevé » ; 6€ le livret avec une truite à pêcher soi-même.

• PÊCHE AU POIDS, détente, rire et bonne humeur.... Idéal pour les petits et les grands qui veulent pêcher facilement leur repas. Prises assurées – matériel et appâts fournis

• ASSIETTE DU PRODUCTEUR, uniquement le midi et sur réservation.

*Rainbow trout unlimited catch. In a shaded area in pond. Direct sale in farm.*

► Ouvert toute l'année :

• Juillet et août : tous les jours 8h-18h

• De Novembre à Février : jeudi, vendredi, samedi et dimanche

• De Mars à Juin et de Septembre à Octobre : tous les jours sauf mardi

► Tarifs : Demi journée : 17 € (8h-13h ou 13h/18h) / Journée : 30 €

► Pisciculture du Moulin de Boissonnie - 24190 DOUZILLAC

2350 route de Bois Carré (près de Beauronne sur D709)

Delphine & Fabrice MIGLINIEKS - 05 53 81 53 41

[pisciculture24@orange.fr](mailto:pisciculture24@orange.fr) / [www.pechealatruite24.com](http://www.pechealatruite24.com)

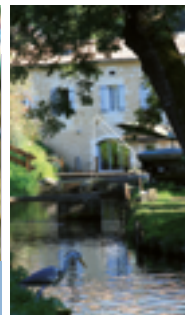

## Parcours de pêche labellisés



Les parcours labellisés sont des **sites de pêche** répondant à des critères nationaux précis, notamment en termes d'équipements, permettant de s'adonner à la pêche dans les meilleures conditions.

Plus d'informations  
[www.tourisme-isleperigord.com/peche](http://www.tourisme-isleperigord.com/peche)



Parcours « découverte » destinés à la pratique de la pêche pour les personnes débutantes.

Montpon-Ménéstérol : Base de loisirs de Chandos



Parcours « famille » pour les personnes désirant pratiquer en famille, une pêche détente et récréative de qualité.

Montpon-Ménéstérol : Base de loisirs de Chandos

Neuvic : Base de loisirs



Parcours « passion » destinés aux pêcheurs confirmés sur des pêches spécialisées.

Montpon-Ménéstérol : Base de loisirs de Chandos

Autour de Mussidan-Neuvic : parcours de 17 km de Saint Martin l'Astier à Douzillac



# Union Sportive Neuvicoise de Canoë-Kayak

## Neuvic

H4

Club sportif évoluant en Nationale 1 de descente, affilié à la Fédération Française de Canoë-Kayak.

Ecole française de canoë-kayak, le club fonctionne toute l'année.

Stage d'été d'initiation ou de perfectionnement (encadré par un éducateur sportif spécialisé), pour les jeunes dès 8 ans.

En juillet et Août, nous proposons des descentes libres ou encadrées, de 2h, 3h, 5h ou pour la journée entière ; 7jours/7 (assurances comprises).

Vous pourrez louer des canoës, des kayaks monoplaces ou biplaces (voir 3 places) ou des stand-up paddle. Laissez-vous glisser sur l'Isle, une rivière qui conserve un côté sauvage, vous pourrez observer des hérons, des martins pêcheurs, ou autres libellules...

La faune est également bien préservée et vous réserve quelques douces surprises.

Pour une expérience originale, venez participer à une descente nocturne aux flambeaux, en groupe et sécurisée de 20h à 23h (dates à retrouver dans l'agenda).

Location de vélos et remorques enfants.



Nous avons un ponton qui permet aux personnes à mobilité réduite de s'installer plus facilement dans les embarcations. **IMPERATIF** : savoir nager  
En venant faire une descente avec nous, vous soutenez un club avec en 2023 des champions de France et des champions du Monde !!!!

*Canoe-kayak French School open all year round. Supervised or free descent. Summer school for children for 8 years. Night strolls, stand up paddle, canoe and bike ride. Big shady parking. Close to outdoor recreational parks.*

► **Ouvert** Juillet & Août : tous les jours 9h30 - 18h.  
Réservation recommandée. Septembre à Juin : sur réservation

► **Durée** : Circuit de 2h à une journée

► **Tarifs** : à partir de 10 € - Tarifs spéciaux enfants et groupes.  
Tarifs encadrement sur demande.  
Stage d'été pour les enfants, découverte et/ou perfectionnement 45 €/3j.

► USNCK - 29, route du Grand Mur - 24190 NEUVIC

Club de Canoë-Kayak

**06 31 88 45 19**

canoeneuvic@hotmail.com / canoeneuvic24.fr





## Base de canoë-kayak Saint-Martial-d'Artenset

E5



Sur le site du Moulin du Duellas, venez découvrir la vallée de l'Isle en Périgord Blanc en canoë ou en kayak. Nous vous proposons plusieurs trajets au départ de la base : balade d'une heure, mini-randonnée (2h30), demi-journée ou journée. Au gré de ses méandres, cette belle rivière vous surprendra par sa beauté, sur l'eau vous apercevrez différents moulins joliment restaurés avec leurs barrages, au beau milieu d'une faune et d'une flore préservées.

Réservations fortement conseillées, les rendez-vous se font depuis l'accueil de la base de canoë au Moulin du Duellas à Saint-Martial D'Artenset entre Mussidan et Montpon-Ménéstérol.

*Canoeing on the river  
isle with different canoe  
routes : from one hour to  
a full day. Recommended  
reservations*

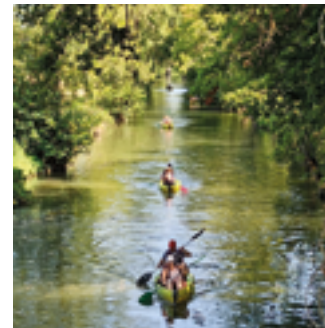

- **Ouvert** tous les jours, du 15/06 au 10/09. Sur RDV, le reste de l'année.
- **Tarifs** : de 6.50 € à 18 €
- Moulin du Duellas - 24700 ST MARTIAL D'ARTENSET

David DESSAIGNE

06 15 19 11 18

<https://daviddessaigne.wixsite.com/montponcanoe>



Sur place à votre disposition : parking ombragé, sanitaire, véloroute voie verte, aire de pique-nique, restaurant, gabare, Moulin du Duellas...

## Base de loisirs Neuville-sur-l'Isle

I4

Sur les rives de l'Isle, base de loisirs aménagée avec activités pour tous.

Entrée libre.

- **Promenade en bateau électrique** : balade d'une heure aux commandes d'un bateau sans permis sur la rivière Isle.
- **Mini-golf**
- **Piste de bowling**
- **Trampolines (4-9 ans)**
- **Tyrolienne (6-14 ans)**
- **Araignée**
- **Brumisateur**
- **Terrain de pétanque**
- **Pédalo**
- **Découverte de la voie verte**
- **Bac de traversée de la rivière Isle**
- **Tables de pique-nique**
- **Bar, snack**
- **Restaurant**



*Discover our outdoor recreational park on Isle riverside, free entrance.*



- **Ouvert** à partir du 15 juin - juillet et août :  
lundi : 14h-20h, mardi à dimanche : 10h-20h
- **Tarifs** : accès gratuit à la base de loisirs : tyrolienne, araignée, trampolines, jeux, brumisateur, terrain de pétanque.
- Bateaux électriques (balade 1h), 1 pers : 18€ (+1€/pers. supp. 7 pers. max)
- Mini golf et bowling : La partie : 5€/adulte. 3€/enfant.
- Pédalo : 5€/30mn - 10€/1h.
- Base de loisirs - 17, Avenue de Planèze 24190 NEUVIC

07 81 22 59 87







## Spa détente Bourgnac

H5

Offrez-vous une escale Bien Être dans un espace entièrement privatif avec Sauna, Hammam, Jacuzzi et poursuivez cet instant de détente par des massages ou de la réflexologie plantaire. Evadez vous le temps d'une soirée dans un cadre paisible avec l'offre Duo passion comprenant la balnéo, la bouteille de champagne et nuit dans les chambres d'hôtes de la Monnerie.

*A wellness and private area to enjoy Sauna, Hammam or Jacuzzi. Relaxation can go on by massages or foot reflexology. Escape for a Weekend with the Duet Passion Offer including the Balneotherapy services, champagne and night.*

- ▶ **Ouvert** toute l'année, du lundi au dimanche 9h15 - 19h45 sur RDV.
  - ▶ **Tarifs** : à partir de 58,50€ en offre « duo »
  - ▶ **Lieu-dit** « La Monnerie » - 24400 BOURGNAC
- Marie-Hélène FELIX  
**06 79 52 09 20**  
 odelicesmonnerie@gmail.com  
 www.odelicesdelamonnerie.com



## Sensitive Gestalt massage St Germain du Salembre

H4

Dans un cadre champêtre, venez vous relaxer et abandonner les soucis du quotidien grâce au Sensitive Gestalt Massage (SGM®), un massage globalisant, unifiant, dédié à la détente et au bien-être.

*Discover SGM®, a unifying massage to relax and forget all your daily worries.*



- ▶ **Ouvert** toute l'année sur RDV
- ▶ **Tarifs** : Massage assis 35-40 mn : 35€  
 Massage sur table 1h30 : 70€
- ▶ 37 rue de Puylailler  
 24190 ST GERMAIN DU SALEMBRE  
**Pascale MOULLET 06 26 46 02 90**  
**09 63 60 48 84** contact@puyguiller.fr



<https://massages-et-casserolles.fr/decouvrir-et-aimer-le-sensitive-gestalt-massage>

## La Maison du Yoga Montpon - Ménéstérol

D5

Dans un parc arboré, la Maison du Yoga est un lieu de ressource pour se reconnecter à soi et retrouver l'harmonie du corps-souffle et esprit. Des cours de yoga et des stages sont proposés toute l'année.

Des hébergements sur place, une cuisine pour vos repas sont à votre disposition ainsi qu'une salle de pratique toute équipée.

Sylvie CHIMBAUD, professeur de yoga diplômée, formatrice de yoga et yoga thérapeute, sera votre hôte et enseignante de yoga.

Les cours de yoga peuvent se dérouler :

- en groupe : séance d'1h15
- en individuel (yogathérapie) : séance d'environ 1h qui permet de répondre à des besoins plus spécifiques (grossesse, pathologies).

Spécialisations : yoga enfants, yoga sur chaise et yoga du chant.



**Ouvert toute l'année sur RDV**

Tarifs : à déterminer ensemble  
 Maison du yoga - 725 Rue Simone Signoret  
 24700 MONTPON-MENESTEROL

Sylvie CHIMBAUD  
**06 01 72 48 66**  
 accueil@untempsdeyoga.fr  
 www.untempsdeyoga.fr



## Les Massages de l'Isle Montpon-Ménéstérol

D5

En bordure de cette paisible rivière, Catherine vous accueille avec écoute et bienveillance, le temps d'un massage suédois, balinais, lomi-lomi hawaïen, chinois, californien... et n'oubliez pas qu'un temps pour soi, c'est du bien-être retrouvé.

*Along the quiet river, Catherine welcomes you with kindness, during a swedish massage, balinais, hawaiien lomi-lomi, chinese...*

- ▶ **Ouvert** toute l'année sur RDV
- ▶ **Tarifs** : 40 € (30 min) pour 1 massage découverte, 70 € (environ 1h) pour un massage complet
- ▶ 2, impasse du Port Vieux  
 24700 MONTPON-MENESTEROL  
**Catherine BARBEAU 07 57 45 73 90**  
 contact@lesmassagesdelisle.fr  
 www.lesmassagesdelisle.fr

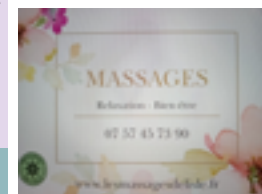

**MONTPON-MÉNESTÉROL**  
Ô PETIT GAVROCHE

Adeline et Julien D5  
Restaurant Ô Petit Gavroche  
10 Rue Foch  
24700 MONTPON-MENESTEROL  
**05 53 80 04 01**



Adeline et Julien sont heureux de vous accueillir dans un cadre convivial pour y déguster une cuisine traditionnelle revisitée. L'ambiance est chaleureuse grâce à la salle, joliment décorée avec pierres apparentes, et la grande cheminée. Réservation conseillée.

**Ouvert toute l'année.**

Lundi et du jeudi au dimanche midi.

**Descriptif :** Repas en couple et familiaux. 1 salle avec une grande cheminée.

**Exemples de plats :**

- Saumon Gravlox
- Profiteroles fait maison
- Ris de veau



- La situation en centre-ville.
- Le cadre intimiste de la salle (cheminée et tables espacées).



\* Hors week-end et jours fériés.

Formule du midi*	Menus	Menu enfant	Capacité
16,50 €	24 à 36 €	14 €	28 à 32 couverts

**MONTPON-MENESTEROL**  
LA SALSA

Mélanie et Guillaume HOLIER D5  
Restaurant La Salsa  
6 Avenue Jean Moulin  
24700 MONTPON-MENESTEROL  
**05 53 82 91 75**



Le restaurant « La Salsa » vous propose un large choix de sandwiches et salades sur place et à emporter ainsi qu'une carte de grillades. Situé en centre-ville face à la passerelle donnant accès à la base de loisirs de Chandos et à la vélo route voie verte.

**Ouvert toute l'année.**

Du lundi au vendredi de 8h30 à 17h

**Descriptif :** 1 salle et 1 terrasse  
Climatisation

**Exemples de plats :**

- Sandwich Américain / Panini
- Plat du jour
- Bavette à l'échalotte - frites
- ½ magret de canard - frites
- Glaces



- Toute la carte disponible de 11h à 14h30
- Sandwichs toute la journée



titres restaurant format chéquier ou carte

\* Hors week-end et jours fériés.

Formule du midi*	Menus	Menu enfant	Capacité
14,50 €	8,60 € à 14,50 €	6,50 €	16 couverts

**MONTPON-MENESTEROL**  
LE CALDERO

Jean-Louis ORNON D5  
Restaurant Le Caldéro  
52, avenue Georges Pompidou  
24700 MONTPON-MENESTEROL  
**05 53 82 45 82 / 06 75 89 24 44**  
le.caldero@orange.fr  
www.hotelcaldero.montpon.com



Situé en centre-ville, le restaurant Le Caldéro propose une cuisine traditionnelle dans une salle lumineuse et joliment décorée. Arrivage journalier en poisson. Paëlla et choucroute sur commande.

**Ouvert toute l'année :**

du lundi au vendredi

**Descriptif :**

Repas d'affaires ou familiaux.  
2 salles + 1 terrasse.

**Exemples de plats :**

- Arrivage journalier de poissons
- Assiette serrano et manchego
- Salade de cabécou
- Pièce de boeuf à la plancha

\* Hors week-end et jours fériés.



- La formule du midi à petit prix.
- La possibilité d'être hébergé sur place avec l'hôtel.



titres restaurant format chéquier et carte midi uniquement

Formule du midi*	Menus	Menu enfant	Capacité
15,90 €	Carte	9 €	50

**MONTPON-MÉNESTÉROL**  
MC DONALD'S

Mc Donald's D5  
94, avenue Georges Pompidou  
24700 MONTPON-MENESTEROL  
**05 53 80 08 30**



Venez découvrir cet établissement : service au volant avec écran de vérification. Commande en salle en autonomie à la borne interactive multilingue. Elaboration des produits à la commande. Service à table. animations diverses en fonction des saisons, aire de jeux, terrasse extérieure, ballons et surprises pour les enfants. Commande en ligne et promotions possibles via le site : [www.mcdonalds.fr](http://www.mcdonalds.fr)

**Ouvert toute l'année :**

tous les jours de 10h30 à 23h  
du 1<sup>er</sup>/07 au 31/08 de 10h30 à minuit,  
les vendredis, samedis & dimanches

**Descriptif :** 2 pistes pour le service au volant. 1 grande salle, 1 grande terrasse.

Organisation d'anniversaires pour les enfants 7/7 jours, sur réservation.  
Accueil de groupes.

Borne multilingues.



- Ouvert 7/7 jours.
- La commande à distance via un smartphone ou un ordinateur.



titres restaurant format chéquier ou carte

Menus	Menu enfant Happy Meal
à partir de 5,75 €	4,30 €

## MONTPON-MENESTEROL L'ÉCLADE

Marie et Matthieu PARIÉS D5  
17 rue Paul Emile Victor  
24700 MONTPON-MENESTEROL  
05 53 80 28 64



Marie et Matthieu vous réservent un accueil chaleureux et convivial dans leur restaurant au cadre contemporain et moderne. Ils vous invitent à déguster une cuisine fine et raffinée, une boutique traiteur avec des produits cuisinés vous est également proposée. Situé à 1 km du centre-ville, au cœur du village de Ménestérol, proche de l'église romane et à deux pas de la rivière.

### Ouvert toute l'année.

Ouverture restaurant :  
- Le midi du mardi au samedi  
- Le soir du mercredi au samedi  
Ouverture traiteur :  
- Du mardi au samedi 9h30 – 16h

### Exemples de plats :

- Terrine de boudin aux pommes et foie gras
- Ris de veau
- Souris d'agneau



- La belle terrasse extérieure
- La formule traiteur



\* Hors week-end et jours fériés.

titres restaurant format chéquier et carte

Formule du midi*	Menus	Menus enfant	Capacité
19 €	28 € et 36 €	12 €	30 (salle) + 40 (terrasse)

## MOULIN-NEUF L'ÉCOLE DES GOURMANDS

Chrystelle et Axel B5  
Restaurant L'École des Gourmands  
2 rue Jules Ferry  
24700 MOULIN-NEUF  
06 15 68 03 32  
ecoledesgourmands@gmail.com



L'histoire d'une école communale transformée en restaurant de village. L'école a accueilli pendant plus de 100 ans des générations d'enfants. Chrystelle et Axel ont décidé de redonner vie autrement à cette bâtisse de pierre et de style. Un restaurant simple et beau, baigné de lumière. Si vous aimez la restauration « familiale et traditionnelle », un lieu qui a une histoire et une âme, alors « L'École des Gourmands » est fait pour vous !

### Ouvert toute l'année. (réservation conseillée)

- Mai à sept. : du mardi au samedi  
- Oct. à avril : du mardi au samedi midi,  
du jeudi au samedi soir  
**Descriptif :** Repas d'affaires ou familiaux.  
1 salle, 1 terrasse couverte sous le préau, 1 terrasse  
dans la cour de l'école (en été).

### Exemples de plats :

- Brochettes de bœuf et magret suspendus
- Côte de bœuf
- Plancha à partager « La Cheffe », idéal pour vos apéros

\* Hors week-end et jours fériés.



- La cave à vins
- La cour d'école,  
idéal pour les enfants



titres restaurant format carte

Formule du midi*	Menus	Menu enfant	Capacité
16,50 €	27,50 €	11 €	30 (terrasse couverte) 50 (salle) 70 (terrasse d'été)

## ST MARTIAL D'ARTENSET L'ARTENSET DE BERAN ET JENN

Bar-Restaurant L'Artenset D5  
Le Bourg  
24700 ST MARTIAL D'ARTENSET  
05 53 81 70 52  
www.lartensetdeberanetjenn.fr



Situé à 3 kms de Montpon, sur l'axe principal de la RD6089, le restaurant L'Artenset vous propose une cuisine raffinée dans un cadre contemporain. La salle est lumineuse, très aérée où les tables sont bien espacées pour conserver un cadre intime.

### Ouvert toute l'année :

- le midi : du lundi au dimanche
- midi et soir : samedi
- Fermé le mercredi

**Descriptif :** Repas d'affaires ou familiaux.  
2 salles et 1 terrasse.

### Exemples de plats :

Formule buffet-plat-dessert et 1/4 vin le midi en semaine.  
La carte change plusieurs fois dans l'année.

\* hors week-end et jours fériés



- La salle spacieuse et accueillante.
- La terrasse côté jardin l'été



titres restaurant format chéquier et carte

Formule du midi *	Menus	Menu enfant	Capacité
16 €	A partir de 30 €	De 4,50 à 13,50 €	80 / 120

## ST MARTIAL D'ARTENSET LE DUELLAS

Christophe et Mélanie LEBIGOT E5  
Restaurant Le Duellas  
Moulin du Duellas  
24700 ST MARTIAL D'ARTENSET  
05 53 82 59 81



Au fil de l'Isle, en face du Moulin, le restaurant Le Duellas vous accueille toute l'année pour vous servir des petits plats concoctés par Mélanie et servis par Christophe. Ces 2 chefs vous serviront une cuisine de proximité et de qualité dans la bonne humeur et la convivialité. Chaque mois verra la naissance d'une nouvelle carte pour éveiller vos papilles.

### Ouvert toute l'année :

du jeudi au lundi

### Descriptif :

Repas de groupes et familiaux.  
1 salle et 1 terrasse d'été

### Exemples de plats :

- Formule entrées – plat – dessert – café et 1/4 vin le midi en semaine
- Les incontournables et le menu à 26 €

\* Hors week-end et jours fériés.



- Une aire de jeux pour les enfants.
- Le service de glaces, crêpes et boissons tous les après-midi en juillet-août.



Formule du midi *	Menus	Menu enfant	Capacité
16 €	26 €	9 €	40 (salle) + 50 (terrasse) + espace lounge détente



**EYGURANDE-GARDEDEUILH**  
LA PETITE DUCHE

Jérémie VANDERLEENEN <sup>C4</sup>  
et Mathilde GARCIA  
Restaurant La Petite Duche  
2498 Route de Royan  
24700 EYGURANDE-GARDEDEUILH  
**09 75 91 73 27**



Jérémie et Mathilde, nouveaux gérants du restaurant, vous invitent à découvrir leur cuisine dans un cadre agréable, lumineux et ouvert sur un très joli parc. Situé sur l'axe principal qui traverse le bourg d'Eygurande, La Petite Duche saura vous faire passer un agréable moment culinaire.

**Ouvert toute l'année :**

Du vendredi au mardi

**Descriptif :**

1 salle climatisée, 1 terrasse

Bar

Plats à emporter

**Exemples de plats :**

- Enchaud périgourdin
- Abats : rognons, tripes, tête de veau ...



- Le choix du circuit court pour la cuisine
- Les grandes baies vitrées offrant une jolie vue sur le parc



**\* Hors week-end et jours fériés.**

Formule du midi *	Menus	Menu enfant	Capacité
16 €	25 € et 32 € + carte	12 €	35 (salle) + 20 (terrasse)

**ST BARTHELEMY DE BELLEGARDE**  
LE BARTHOMÉ

Maryline BOURSIER, Dominique TRIGO <sup>E4</sup>  
Restaurant Le Barthomé  
Le Bourg  
24700  
ST BARTHELEMY DE BELLEGARDE  
**05 53 80 56 12**



Maryline & Dominique proposent une carte et des menus dont le contenu est renouvelé régulièrement et vous invitent à déguster leur «menu découverte», une cuisine fine et inventive. Le Barthomé est situé à 9 km au nord de Montpon.

**Ouvert toute l'année :** du mercredi au dimanche.

Fermé le samedi midi (sauf groupes sur résa).

**Descriptif :** Repas d'affaires ou familiaux.

1 salle et 1 terrasse.

**Exemples de plats :**

- Blinis de tartare de thon et guacamole
- Samossa de foie gras et julienne de légumes
- Magret de canard sur fondue de légumes verts au pesto et gratin dauphinois de patate douce
- Bar mariné au gingembre et citronnelle, légumes et wakamé sautés
- Banoffee pie

**\* Hors dimanche et jours fériés**  
**Snack maison : à partir de 11 €**



- La salle climatisée.
- Le snack petit prix mais avec la qualité.

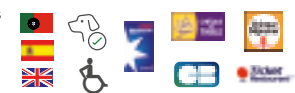

titres restaurant format chéquier

Formule du midi *	Menu soir + dimanche midi	Menu enfant	Capacité
14 €	28 €	8,50 €	75

**ÉCHOURGNAC**  
L'AUBERGE DE LA DOUBLE

Sylvie DAGASSAN <sup>E3</sup>  
Restaurant L'Auberge de la Double  
Le Bourg  
24410 ECHOURGNAC  
**05 53 80 06 65**  
[auberge-de-la-double@orange.fr](mailto:auberge-de-la-double@orange.fr)



L'Auberge de la Double propose une cuisine traditionnelle faite maison. Les préparations sont élaborées par Sylvie avec des produits frais, issus de productions locales riches par leur diversité. Entièrement rénovée, sa salle spacieuse et claire a su conserver son charme rustique, auquel sa clientèle locale est attachée. Une décoration harmonieuse lui donne un charme qui ne laisse pas le visiteur indifférent. Expositions d'artistes locaux.

**Ouvert toute l'année :**

Tous les midis, du dimanche au jeudi. Ouvert les samedis midi en juillet, août et septembre.

**réservation conseillée.**

**Descriptif :**

Repas d'affaires ou familiaux.

1 salle, 1 terrasse.

**Exemples de plats :**

- Foie gras mi-cuit maison ou gratiné au fromage de la Trappe
- Tournefos de canard
- Truite de Beaumont, esturgeon de Montpon
- Pâtisseries maison

**\* Hors week-end et jours fériés.**



- Sa localisation : proche de l'abbaye, de la ferme du Parcot et de la Jemaye
- Sa terrasse



Formule du midi*	Menus	Menu enfant	Capacité
17,50 € et 26 €	33 € et 38 € + carte	10 €	70

**DOUVILLE**  
LE TROPICANA

Eric & Françoise TYTGAT <sup>K6</sup>  
Restaurant Le Tropicana  
292 route des Bergeries  
Lieu-dit Les Trois Frères  
24140 DOUVILLE  
**05 53 82 98 31**  
[letropicanahotel@gmail.com](mailto:letropicanahotel@gmail.com)  
[www.le-tropicana.fr](http://www.le-tropicana.fr)

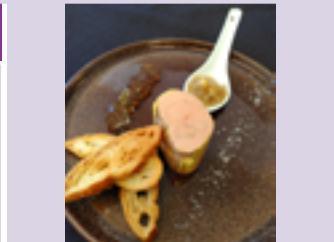

A 20 mn de Mussidan, Eric et Mathieu TYTGAT, Maîtres-restaurateurs et toute leur équipe vous propose une cuisine régionale et traditionnelle qui fera le délice des gourmets. A la belle saison, possibilité de repas en terrasse.

**Ouvert toute l'année :**

- de mai à octobre : tous les jours

- de octobre à avril :

du lundi au vendredi + dimanche midi

**Descriptif :** 1 salle climatisée, terrasse, bar.

1 salle de séminaire 16 personnes, (tableau, écran et vidéo projecteur). Grand parking privé. Borne pour recharge de voitures électriques et Tesla.

**Exemples de plats :**

- Terrine de foie gras
- Tartare d'avocat thon et crevettes
- Magret de canard
- Spécialités poisson (esturgeon de Montpon)



- L'agréable terrasse, la tranquillité et l'accessibilité.
- Les nombreuses activités sur place.



Formule midi & soir	Menu enfant	Capacité
de 19,50 à 48 € + carte	de 10 à 13 €	60 à 80 (salle) + 30 (terrasse)

**CAMPSEGRET**  
**LA LIBERTIE**

Christina & Johan ÖSTERLUND J7  
 Restaurant La Libertie  
 2090, route des deux meuniers  
 Lieu-dit La Libertie  
 24140 CAMPSEGRET  
 05 53 61 66 45 / 06 85 07 06 55  
 info@lalibertie.com  
 https://lalibertie.com/fr



Ce restaurant en pleine campagne est situé à Campsegret, petit village entre Villablard et Bergerac, dans une charmante bâtisse tout en pierre dont les origines remontent au début du XIX<sup>e</sup> siècle. Nous vous invitons à découvrir une cuisine française, moderne et créative influencée par une touche Scandinave, à base de produits locaux de saison.

**Ouvert toute l'année :**

Samedi et dimanche midi  
 Du mercredi au samedi soir  
 Le dimanche soir (de mi-juin à mi-septembre)

**Descriptif :** Une salle intérieure climatisée.

Terrasse avec jardin et parc.  
 Parking privé

**Exemples de plats :**

Foie gras maison / Caviar "Löjrom" /  
 L'assiette suédoise  
 Poisson selon d'arrivage / Magret  
 Soufflé du moment / Menu Vegan



- Cuisine raffinée et inventive
- Possibilité d'hébergement sur place



A la carte	Menu	Menu enfant	Capacité
à partir de 11 €	à partir de 45 €	9€ - 15 € Plat à la carte à moitié prix	30 (salle)

**MUSSIDAN**  
**AUBERGE DU MUSEE**

Valérie & Bertrand SAINT-MARTIN G5  
 Restaurant Auberge du Musée  
 6, rue Raoul Grassin  
 24400 MUSSIDAN  
 05 53 80 56 45  
 saintmartin@aubergedumusee.com  
 www.aubergedumusee.com



Dans un cadre agréable et chaleureux, l'Auberge du Musée propose une cuisine régionale et traditionnelle dans une salle de restaurant avec cheminée l'hiver et une terrasse ombragée l'été donnant sur le parc Voulgre, à côté du Musée André Voulgre.

**Ouvert toute l'année :**

Lundi et dimanche midi, du mardi au vendredi midi et soir, un samedi soir par mois.

Sur réservation le soir (avant 18h hors-saison)

Été : du mardi au dimanche midi.

**Descriptif :** Ambiance conviviale et familiale.

2 salles, 1 terrasse extérieure ombragée. Repas de groupe sur réservation. Vins de propriétaires récoltants de la région. Menu végétarien. Parking.

**Exemples de plats :**

- Foie gras de canard maison  
 - Magret de canard « rossini »  
 - Filet de boeuf sauce périgourdine  
 - Desserts « maison »

**\* hors week-end et jours fériés**

- La terrasse extérieure dans un écoin de verdure, au calme et au frais.
- La facilité d'accès, en centre-ville de Mussidan.



Formule du midi*	Menus	Menu enfant	Capacité
à partir de 10 €	21 € / 27 €	9 € jusqu'à 8 ans	38 (salle) + 50 (terrasse)

**MUSSIDAN**  
**PAUSE & VOUS**

Patrice et Véronique HERVE G5  
 Restaurant Pause & Vous  
 1 rue Raymond Villechanoux  
 24400 MUSSIDAN  
 09 86 45 42 71  
 ciet.veronique@bbox.fr



Situé face à la gare de Mussidan, Pause & Vous a été entièrement rénové avec une décoration de style industrielle pour vous accueillir dans un cadre chaleureux. Toute l'équipe vous invite à découvrir leur cuisine inventive et travaillée à base de produits frais.

**Ouvert toute l'année :**

Du mardi au jeudi de 8h à 16h et le vendredi et samedi de 8h à 16h et de 18h à 22h

**Descriptif :** Une salle climatisée, 2 terrasses couvertes, Café. Repas de groupes et familiaux. Chèque cadeau disponible.

**Exemples de plats :**

- Planche périgourdine  
 - Burger du moment  
 - Foie gras maison  
 - Marmite du pêcheur  
 - Desserts maison

**\* Hors week-end et jours fériés.**



- Cuisine élaborée entièrement à partir de produits frais
- Terrasse chauffée en hiver



Formule du midi*	Menu enfant	Capacité
à partir de 16.50 €	8.80 €	40 (salle) + 50 (terrasse)

**MUSSIDAN**  
**LE JARDIN DES THÉS**

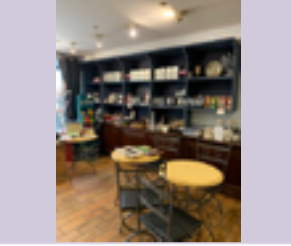
Ingrid ROTHFUSS, Patricia VALETTE G5  
 Le Jardin des Thés  
 9, place de la Liberté  
 Place du Marché  
 24400 MUSSIDAN  
 05 53 80 08 21  
 jardin-des-thes009@orange.fr



Situé au cœur de Mussidan, sur le trajet de la Vélo Route Voie Verte et du chemin de St Jacques de Compostelle, faites une escale au Jardin des Thés qui vous propose un service continu de 9h30 à 19h. Vous y découvrirez les Spécialités maison (Salades composées, Pâtes Fraîches, Galettes garnies, Plat du Jour...) ainsi qu'une large sélection de Glaces et de Thés à déguster dans le cadre intimiste du Salon de Thés ou en Terrasse. A tester : le Chocolat à l'ancienne !!! Réservations conseillées.

**Ouvert toute l'année :**

Tous les jours sauf le dimanche et lundi

**Descriptif :** 1 Salle climatisée. Terrasse.

Vins de la Région.

- Vente d'accessoires et de thés et tisanes à emporter.

**Exemples de plats :**

- Crêpes garnies  
 - Salade composée  
 - Pâtes fraîches



- Service continu de 9h30 à 19h.
- Salle climatisée
- Terrasse ensoleillée



La Carte	Capacité
A partir de 7 €	20 (hiver) / 30 (terrasse en été)

## SAINT MEDARD DE MUSSIDAN LA PIERRE

Céline et Cédric LAPIERRE **G5**  
 Restaurant La Pierre  
 7 rue Henri Feytou  
 24400 SAINT-MEDARD-DE-MUSSIDAN  
 05 53 82 58 96  
[lapierre.cedric@sfr.fr](mailto:lapierre.cedric@sfr.fr)



Céline et Cédric vous accueillent et vous proposent une cuisine locale 100% maison avec des produits frais de saison. Réservation conseillée.

### Ouvert toute l'année :

Le midi du lundi au samedi  
 Bar ouvert dès 9h

**Descriptif :** Une grande salle intérieure avec une terrasse extérieure. Repas de groupes sur demande. Proposition d'un service traiteur.

### Exemples de plats :

- Pain perdu au foie gras, pomme, poire et caramel d'orange au cidre
- Entrecôte / Magret
- Comme un fraiser, crème montée chocolat blanc et moutarde à l'ancienne

\*1 Hors samedi et jours fériés. \*2 Uniquement le samedi.



- Cuisine variée et locale
- Possibilité d'hébergement sur place



titres restaurant format carte

Formule du midi*1	Menu*2	Carte	Menu enfant	Capacité
à partir de 15,50 €	27 €	à partir de 12 €	11 €	45 (salle) + 20 (terrasse)

## ST JEAN D'ESTISSAC CHEZ BONNEBOUCHE

M-Hélène & Raphaël CHEVALLEREAU **I5**  
 Restaurant Chez Bonnebouche  
 Les Auras  
 24140 ST JEAN D'ESTISSAC  
 05 53 80 48 59  
 06 87 48 15 22



Dans sa cuisine où l'on peut le voir à l'œuvre, Raphaël vous concocte une cuisine inventive à base de produits frais associés à une touche de saveurs venues d'ailleurs. Marie-Hélène vous accueille avec le sourire dans un cadre chaleureux dans une salle joliment décorée ou sur la terrasse ornée d'un four à pain. Réservation obligatoire.

**Ouvert toute l'année :** du mercredi au samedi midi et soir et dimanche midi + jours fériés et veille de jours fériés.

**Fermeture annuelle :** nous consulter  
**Descriptif :** 1 salle intérieure et une terrasse d'été ombragée et fleurie. La carte change chaque semaine.

### Exemples de plats :

- Chèvre de Grignols et son tartare de légumes
- Magret de canard, miel, gingembre
- Nougat glacé orange, grand-marnier



- Des produits frais avec une carte différente chaque semaine.
- Le charme de la bâtisse et de sa terrasse fleurie.



\* Hors week-end et jours fériés. En été, fermé le mardi et le dimanche soir.

Formule du midi*	Menus	Menu enfant	Capacité
17,50 €	35 €	12 €	25 en salle + 25 en terrasse

## SOURZAC L'ASSIETTE TROGLodyTE

Jean-Jacques GUITTET **H5**  
 Restaurant L'Assiette Troglodyte  
 Place de l'église - 2370 avenue Simone Veil  
 24400 SOURZAC  
 05 53 82 45 23  
[l.assiette.troglodyte@outlook.fr](mailto:l.assiette.troglodyte@outlook.fr)  
[www.l-assiette-troglodyte-restaurant-sourzac.eatbu.com](http://www.l-assiette-troglodyte-restaurant-sourzac.eatbu.com)



Dans un cadre atypique, le bar restaurant vous accueille dans une bâtisse troglodytique bordée d'une fontaine pétillante et d'une grande terrasse face à l'église. Le chef vous propose une cuisine traditionnelle : poisson, St-Jacques, fruits de mer et viandes.

**Ouvert toute l'année :** Janvier à mai et octobre à décembre : du vendredi midi au dimanche midi.

Juin à septembre : tous les jours midi et soir sauf mardi et mercredi.  
 Ouvert ponts, veilles et jours fériés

### Descriptif :

2 salles climatisées à l'étage (40 + 20 couverts)  
 1 salle au rdc (20 couverts)  
 1 terrasse en saison (60 couverts)

### Exemples de plats :

- viandes
- poissons et fruits de mer



- les plats faits maison.
- le cadre original au creux du rocher.



titres restaurant format chéquier et carte (sauf ANCV)

Carte	Menus	Menu enfant
A partir de 10 €	A partir de 25 €	10 € / 12 €

## SOURZAC LE RELAIS DE GABILLOU

Jérôme et Maïlys **H5**  
 Restaurant Le Relais de Gabillou  
 222 avenue Simone Veil  
 Lieu-dit "Gabillou"  
 24400 SOURZAC  
 05 53 81 01 42  
[jerome.gaudre@orange.fr](mailto:jerome.gaudre@orange.fr)  
<https://relaisdegabillou.metro.rest>



Jérôme et Maïlys vous accueillent et vous proposent une cuisine « fait maison », une ardoise du jour qui change chaque midi et une sélection de menu avec des produits variés et frais.

### Ouvert toute l'année :

du 01/01 au 31/03 et 01/09 au 31/12 :  
 midi : du mercredi au dimanche  
 soir : vendredi et samedi  
 du 01/04 au 31/08 :

midi : du mardi au dimanche  
 soir : vendredi et samedi  
**Descriptif :** 1 grande salle avec cheminée. 1 terrasse ombragée. 2 parkings.

### Exemples de plats :

- Profiteroles d'escargots
- baba au rhum
- Terrine de campagne
- Cuisse de grenouille

\* hors dimanche et jours fériés.



- L'agréable cheminée en hiver et la terrasse ombragée en été.



titres restaurant format carte

Ardoise du jour*	Menus	Menu enfant	Capacité
à partir de 13,50 €	de 18 € à 36 €	12 €	30 (salle) + 30 (terrasse)



## DOUZILLAC

### LA DOUZIEME HEURE

Yannick et Clara ARRIETA H4  
 La Douzième Heure  
 8, rue du 8 Mai 1945  
 24190 DOUZILLAC  
**09 50 80 94 62**  
 la-douzieme-heure-restaurant  
 @hotmail.com



La Douzième Heure vous propose une carte de plats raffinés valorisant les circuits courts. C'est une cuisine contemporaine mais sans prétention avec des saveurs marquées et des touches d'originalité. Installez-vous en salle ou sur la terrasse en face de l'église du village, un cadre bucolique pour apprécier la finesse des plats, qui changent au fil des saisons.

#### Ouvert toute l'année :

Ouvert tous les jours sauf mardi, mercredi et dimanche soir.  
 Réservation conseillée.

**Descriptif :** Bar à tapas  
 2 salles au rdc (30 / 10 couverts)  
 1 terrasse en saison (20 couverts)

#### Exemples de plats :

- Paleron de bœuf braisé, pressé de pommes de terre, raifort et coques  
 - Côte de cochon au mélilot  
 - Gâteau aux noix, gelée au vin de noix et glace au miel de Javerzac

\* hors week-end

Formule du midi*	Carte	Menu	Menu enfant	Capacité
17 €	à partir de 20 €	à partir de 29,50 €	13 €	30 + 10 (salle) + 20 (terrasse)



- Cuisine raffinée concoctée avec des produits frais locaux  
 - Bar à tapas autour d'une planche à partager



## NEUVIC

### LE DOMAINE - CAVIAR DE NEUVIC

Caviar de Neuvic I4  
 430 Route de la Veysière  
 24190 NEUVIC  
**05 53 80 89 57**  
<https://visites.caviar-de-neuvic.com>  
 visites@caviardeneuvic.com



Prolongez votre expérience caviar avec le repas du producteur !  
 Autour d'un repas, venez goûter à l'excellence. Des recettes réalisées sur mesure au domaine par notre cheffe afin d'apprécier le meilleur de nos produits.

#### Ouvert toute l'année :

Ouvert du mardi au samedi, uniquement le midi. Sur réservation  
**Descriptif :** 1 salle au rdc

#### Exemples de plats :

- Soupe d'esturgeon accompagnée de sa rouille et de ses croûtons maison  
 - Crème d'amandes, tranche de pavé d'esturgeon fumé et sa mouillette de beurre de caviar  
 - Pavé d'esturgeon et son écrasé de pommes de terre surmonté de sa quenelle de caviar



- la fraîcheur des produits en circuit court du producteur au consommateur  
 - la possibilité d'acheter un panier pique-nique composé de produits de l'épicerie Caviar de Neuvic



Menu unique	Menu enfant	Panier pique-nique à emporter	Capacité
25 €	13 €	16 €/pers.	50 en salle 80 debout (buffet)

## NEUVIC SUR L'ISLE

### LE CILAOS

Maëlle LE TALLEC et Abel DUPUIS I4  
 Restaurant Le Cilaos  
 15-17, avenue de Planèze  
 24190 NEUVIC  
**05 53 81 11 64**  
 lecilaos24@gmail.com  
 www.le-cilaos5.webnode.fr



Sur les rives de l'Isle, dans un cadre chaleureux et atypique, le Cilaos vous propose une cuisine évolutive respectant la saisonnalité des produits avec un approvisionnement local.

Venez découvrir la formule déjeuner, au goût de tous, dans un cadre bucolique. Le soir, réservez-vous un moment d'exception dans une ambiance accueillante et élégante.

#### Ouvert toute l'année, réservation conseillée :

Du mardi au samedi

**Descriptif :** 1 salle et 1 terrasse à l'étage.  
 Repas d'entreprises, mariages...  
 Proposition d'un service traiteur.

#### Exemples de plats :

- Filet de rouget au beurre blanc, purée de carotte au cumbava, gnocchi et jeunes pousses d'épinard  
 - Paris-Brest revisité au chocolat au lait, cœur praliné et noix du Périgord



- La vue panoramique sur la rivière Isle  
 - Une cuisine raffinée de saison



titres restaurant format chequier et carte (sauf ANC)

Formule midi hors week-end	Carte	Menu	Menu enfant	Capacité
15,50 € à 19,50 €	à partir de 12 €	25,50 à 46 €	12 €	40 (salle) 40 (terrasse d'été)

## NEUVIC SUR L'ISLE

### LE CHATEAU

E.I.C.N Le Château I4  
 Restaurant Château de Neuvic  
 11 rue de Fayolle de Mellé  
 24190 NEUVIC SUR L'ISLE  
**06 36 83 85 52 (tel 1)**  
**06 10 26 74 57 (tel 2)**  
 eicn.chateau24@outlook.fr  
 www.chateau-mariage-dordogne.com



L'équipe du château est heureuse de vous accueillir pour vous faire découvrir une cuisine authentique élaborée avec des produits locaux.

#### Ouvert toute l'année :

Midi : du mardi au vendredi, sur réservation (tel 1)  
 Vendredi soir et samedi, sur réservation (tel 2)  
 Dimanche : groupes à partir de 10 pers., sur réservation anticipée (tel 1)

**Descriptif :** 1 grand salon, 2 salles voutées, salles de séminaire, chapiteau de réception, 1 terrasse extérieure

**Exemples de plats :** Travail de produits frais et locaux, les menus changent régulièrement.



- Une cuisine raffinée et inventive  
 - L'accueil de groupe pour des réceptions et séminaires.



titres restaurant format chequier

Menu du jour	Menu	Menu enfant	Carte	Capacité
20 €	40 €	10 €	à partir de 12 €	20 (terrasse) / 40 (grand salon) 60x2 (salles voutées) / 200 (chapiteau)

### NEUVIC SUR L'ISLE LE KAYOLA

Yannick & Sylvie  
Restaurant Le Kayola  
18, route de St-Astier  
24190 NEUVIC SUR L'ISLE  
**05 53 81 26 08**  
lekayola24@gmail.com



Situé à Planèze, le Kayola vous accueille dans un lieu convivial et chaleureux. Cuisine de terroir et à la plancha, sur place ou à emporter. Organisation de vos événements : repas de groupes, anniversaires (gâteau pâtisseries fait maison). Venez découvrir nos saveurs d'ici et d'ailleurs !

**Ouvert toute l'année :**  
Midi : tous les jours sauf mercredi.  
Soir : jeudi, vendredi et samedi, réservation conseillée.  
**Descriptif :** 2 salles climatisées, 1 terrasse extérieure. Parking privé.  
**Exemples de plats :**  
- Apéritif maison « le kayomiel »  
- Crevettes et calmars grillés à la plancha  
- Gambas flambées  
- Foie gras et pâtisserie maison

les +

- Cuisine du terroir de qualité, faite maison.
- Accueil chaleureux et service à emporter

sous conditions

titres restaurant format chéquier et carte

Formule du midi*	Menu à la carte	Menu enfant	Capacité
15 €	env. 23 €	4,50 € / 8 €	40 (salle) + 30 (salle) + 30 (terrasse ext.)

### NEUVIC SUR L'ISLE L'EXTRA

Xavier & Laurent  
Restaurant L'Extra  
7, Place de l'église  
24190 NEUVIC  
**05 53 80 67 49**  
lextraneuic@gmail.com  
www.lextraneuic.fr







Sur place ou à emporter, régalez-vous avec nos salades et burgers que nous préparons sous vos yeux ! Légumes frais et préparés tous les jours, livraison quotidienne de pains hamburgers artisanaux, glaces artisanales : un maximum de produits frais et locaux pour un maximum de saveurs !

Click&Collect et carte disponible sur [www.lextraneuic.fr](http://www.lextraneuic.fr).  
**Ouvert tous les jours, toute l'année :** sauf les 24, 25 et 31 décembre.  
**Descriptif :** Restauration rapide. Sur place ou à emporter. 1 terrasse, 1 jardin, 1 salle.  
**Exemples de plats :**  
Salade composée, burgers, wraps, glaces artisanales, milkshakes maison.

les +

- L'ouverture en continu du matin au soir 7j/7.
- Les produits frais et locaux servis par une équipe chaleureuse et dynamique.

tenu en laisse

titres restaurant format chéquier et carte

A la carte	Menus	Menu enfant	Capacité
à partir de 5 €	à partir de 9 €	6,50 €	25 (salle) / 30 (terrasse) 30 (jardin)

### NEUVIC SUR L'ISLE LA POMME DORÉE

Pascal et Véronique  
Restaurant La Pomme Dorée  
11, Place de l'Eglise  
24190 NEUVIC SUR L'ISLE  
**05 53 80 60 34**  
www.restaurant-Neuic.fr



Au coeur du village derrière l'église, l'équipe de la Pomme Dorée vous réserve un accueil chaleureux et convivial dans un cadre rustique, avec service en terrasse et bar l'été. Cuisine traditionnelle, pizzas et plats à emporter.

**Ouvert toute l'année :**  
Midi : tous les jours sauf mercredi.  
Soir : du jeudi au dimanche. Réservation conseillée.  
Congés : octobre (nous consulter)  
**Descriptif :** 1 salle au rez de chaussée, terrasse d'été et véranda d'hiver et d'été.

les +

- La situation privilégiée au coeur du bourg.
- Pizzas et plats à emporter (pâtes, salades, burger maison, panini, tartiflettes, frites...).

**Exemples de plats :**  
- Pizza, grillade, entrecôte  
- Grandes assiettes complètes  
- Copieuses salades diverses  
- Tarte tatin maison  
- Brioches perdues

\* hors week-end et jours fériés

Formule du midi*	Ardoise	Menu enfant	Capacité
14 €	à partir de 11 €	9 €	20 (salle) / 20 (véranda) 20 (terrasse)

### ST VINCENT DE CONNEZAC AU BON ACCUEIL

Aurore MAGNE  
Restaurant Au Bon Accueil  
Grand' Rue  
24190 SAINT VINCENT DE CONNEZAC  
**05 53 91 82 17**  
le.bonaccueil@orange.fr  
www.aubonaccueil-svc.fr



Situé sur la route Mussidan; Ribérac; le restaurant Le Bon Accueil est juste à l'entrée du village de Saint-Vincent-de-Connezac. Nous vous accueillons dans un cadre charmant et rustique. Cuisine traditionnelle en fonction des saisons et des produits locaux. Nous vous proposons des plats à emporter.

**Ouvert toute l'année :**  
Juillet - août : le midi tous les jours, Soir : vendredi et samedi.  
Septembre à juin : le midi tous les jours (sauf mercredi et samedi), Soir : samedi.  
**Descriptif :** 1 salle, 1 terrasse. Bar tabac, jeux de grattage et loto, babyfoot.

les +

- La grande capacité de la salle de restaurant.
- Les menus composés de produits issus de la région.

**Exemples de plats :**  
- Escalope de foie gras à la crème de mûre  
- Magret grillé rossini flambé au pineau

\* hors week-end et jours fériés

titres restaurant format carte

Formule du midi*	Menus	Menu enfant	Capacité
16 €	Menu à partir de 28 € Formule à partir de 14 €	10 €	55 (jusqu'à 80)

## SAINT-ASTIER LES SINGULIERS

Louis FESTA et Cerise GICQUEL  
Restaurant Les Singuliers  
6, rue Montaigne  
24110 SAINT-ASTIER  
**05 53 45 72 07**  
contact@restaurantlessinguliers.fr  
www.restaurantlessinguliers.fr

J3



Cette adresse au cœur de la ville est la promesse d'une expérience gastronomique de haute volée. Les créations de Louis Festa, jeune chef talentueux, mettent à l'honneur les produits locaux de saison avec finesse et originalité. Ici il suffit de choisir le nombre de plats que vous souhaitez déguster et ensuite de laisser vos yeux et vos papilles s'émerveiller au fil du repas surprise.

### Ouvert toute l'année :

Le midi : du mardi au samedi

Le soir : du jeudi au samedi

**Descriptif :** Cuisine moderne.  
Menu surprise. 1 salle.

### Exemples de plats :

- Truite de l'aquaponie de Saint Astier, écume champignons de Chancelade et huile de noix du Moulin de la Veyssièrre
- Plat signature du chef : Lentilles vertes de la ferme Sainbiose en 3 textures
- Boeuf de la ferme Malledent au barbecue japonais, céleri des jardins de chanterac, jus au vin rouge

\* hors week-end & jours fériés



- Des assiettes uniques et créatives, élaborées au gré des arrivages et des inspirations du chef  
- Une démarche responsable en faveur des circuits courts



Menu du midi \*

35 / 55 / 65 €

Menus du soir

55 / 65 €

Capacité

35 couverts

## ANNESSE & BEAULIEU LE CHÂTEAU DE LALANDE

Catherine et Yves STAEBELL  
Restaurant du Château de Lalande  
Hôtel & Restaurant  
57, route de Saint-Astier  
24430 ANNESSE & BEAULIEU  
**05 53 54 52 30**

reservation@chateau-lalande-perigord.com  
www.chateau-lalande-perigord.com

J3



A 5 km de St Astier, dans un cadre exceptionnel, cet élégant château au confort feutré vous accueille dans une ambiance raffinée et défendue. Le chef propose une cuisine inventive et généreuse, élaborée à partir des produits du terroir, teintée d'une touche de modernité.

**Ouvert :** Avril à octobre sur réservation

**Descriptif :** 1 salle + 1 grande terrasse couverte (en saison) + une salle privative.

### Exemples de plats :

- Pastrami de canard du Périgord préparé par nos soins. Déclinaison de carottes du potager en pickles, croustillant à l'orange et chutney noix agrumes
- Filet d'esturgeon de Dordogne, fricassée de champignons, châtaignes et panais sur un crémeux à la châtaigne, huile parfumée à la truffe.
- Ganache moelleuse au chocolat grand cru Guayaquil, Crème au Moka d'Ethiopie



- L'agréable terrasse au cœur du parc.  
- Sélectionné par "Les Collectionneurs" dans le carnet gourmand "Table Remarquable".



Menus

54 €

Menu enfant

à partir de 20 €

Capacité

45 / 30 (salles) - 50 (terrasse)

## SAINT-ASTIER LA TABLE DU MARCHÉ

Patrick BERRIEIX  
Restaurant La Table du Marché  
26, place de la République  
24110 SAINT-ASTIER

J3



Situé au cœur de la ville, face à la halle, le restaurant La Table du Marché vous accueille toute l'année. Le chef et son épouse vous proposent une cuisine bistronomique et créative, faite maison, avec des produits locaux.

La carte change tous les mois. Une formule du midi vous est proposée du lundi au vendredi.

### Ouvert à l'année :

Le midi : dim, lun, mar, jeu, ven

Le soir : du jeudi au lundi

**Descriptif :** 1 salle, 1 terrasse

### Exemples de plats :

- Ris de veau (spécialité du chef)
- Souris d'agneau au jus corsé
- Œuf à 64° à la Trappe d'Echourgnac et à la bière triple des 2 Ours
- Demi-pigeonneau farci à la truffe du Périgord

\* hors week-end & jours fériés



- La décoration soignée  
- L'ouverture midi et soir le dimanche et lundi



titres restaurant format carte

Formule du midi \*

15 € à 16,50 €

Menus

29 € à 33 €

Carte

A partir de 15 €

Capacité

30 (salle) / 30 (terrasse)

## ANNESSE & BEAULIEU LA TABLE ALSACIENNE 24

Catherine et Yves STAEBELL  
Winstub en Périgord  
Château de Lalande  
57, route de Saint-Astier  
24430 ANNESSE-ET-BEAULIEU  
**07 83 89 33 98**

latablealsacienne24@gmail.com  
www.latablealsacienne24.com

J3



Restaurant éphémère de l'hiver, installé dans l'ancien chai du château, La Table Alsacienne 24 propose des spécialités alsaciennes traditionnelles authentiques, dans une ambiance décontractée, conviviale et chaleureuse, typique des Winstub (bars-restaurants à vin traditionnels spécifiques de l'Alsace).

Des recettes typiques élaborées pour vous sur place, le tout fait maison à partir d'ingrédients de choix. Et oui car il n'y a pas que la choucroute en Alsace !

**Ouvert :** du 10/11/2023 au 10/03/2024

Le midi : samedi et dimanche

Le soir : jeudi, vendredi, samedi

**Descriptif :** Cuisine bistronomique alsacienne  
2 salles. Vente à emporter.

### Exemples de plats :

- Bœckehoffe (à commander 48h à l'avance)
- Schneckle au Munster
- Levertknepple façon grand-mère
- Quetsches au Pinot noir et Bibeleskaes



- Des saveurs typiques et authentiques concoctées par le chef Alsacien  
- Les plats à emporter (sur commande)



Entrées à la carte

à partir de 10,50€

Plats à la carte

à partir de 18,50€

Capacité

25 couverts



**SAINT-ASTIER**  
AUX DELICES DES MARRONNIERS

Anaïs et Cyril GUICHARD <sup>J3</sup>  
Restaurant Aux Délices des Marronniers  
7, place de la République  
24110 SAINT-ASTIER  
**05 53 53 35 70**  
auxdelicesdesmarronniers@orange.fr  
www.saintastier-commerce.com



Au cœur de la ville, face à la halle, ce restaurant traditionnel propose une cuisine française familiale, élaborée à partir de produits frais. Cyril, aux fourneaux, et Anaïs, en salle, ont composé une carte variée et inventent un nouveau menu chaque jour.

**Ouvert toute l'année :**

- Le midi : du mardi au samedi
- Le soir : mardi, mercredi, vendredi et samedi

**Descriptif :** Repas familiaux, repas ouvriers.

2 salles et 1 terrasse.

**Exemples de plats :**

- Côte de boeuf
- Brochette de magret de canard
- Copieuses salades composées



- Le menu du jour et les actualités annoncés sur la page facebook.  
- Les suggestions à l'ardoise (vins et plats).



titres restaurant format chéquier ou carte

Formule midi	Formule soir	Menu	Menu enfant	Capacité
12 à 15,50 €	19,90 €	27,50 €	10,90 €	36 / 32 (salles) - 30 (terrasse)

**SAINT-AQUILIN**  
LE SAINT-AQUILIN

Gauthier BEELS et Eric FURGEROT <sup>J2</sup>  
Restaurant Le Saint-Aquilin  
Le bourg - 875 rue de la République  
24110 SAINT-AQUILIN  
**05 53 07 00 03**  
le.saint.aquilin@orange.fr



Au cœur du village, ce restaurant-bar a été repris par Eric et Gauthier. Fervents défenseurs de l'agriculture biologique et des produits locaux de qualité, ils proposent une cuisine bistrannique savoureuse, renouvelée au quotidien et au fil des saisons.

**Ouvert toute l'année :**

- Le midi : du mardi au dimanche
- Le soir : vendredi, samedi

**Descriptif :** 1 salle

**Exemples de plats :**

- Thon rouge façon tataki pickles de concombre et roquette
- Carré de porc rôti, jus à la cardamome, mousseline de bleu d'Artois et topinambours glacés
- Poire pochée aux épices, emulsion amande et glace spéculoos



- La formule du midi très complète, avec soupe, entrée, plat, dessert  
- Le choix de vins au verre.



\* hors week-end et jours fériés

Formule du midi *	Menus (week-end)	Ardoise (week-end)	Capacité
17 €	33 €	A partir de 12€	32

**LEGUILLAC-DE-L'AUCHE**  
LA CROISÉE DES FOURCHETTES

Chloé FRAYSSENS <sup>J2</sup>  
Restaurant La Croisée des Fourchettes  
11 rue de la St Cloud  
24110 LEGUILLAC DE L'AUCHE  
**06 48 79 41 07**  
croisee.fourchettes@gmail.com  
www.restaurant-la-croisee-des-fourchettes.fr



Ce restaurant-bistro propose une cuisine traditionnelle et du monde. Chloé, la cheffe, formée à l'école Ferrandi à Paris et dans de grandes maisons, a ensuite voyagé pour apprendre différents styles de cuisine. Plats à l'ardoise. Soirées à thème. Cocktails et sélection de vins au verre.

**Ouvert toute l'année :**

- Le midi : du mercredi au lundi
- Le soir : en été : du mercredi au dimanche / hors saison : mercredi, vendredi et samedi

**Descriptif :** Cuisine bistrannique

1 salle, 1 véranda, 1 terrasse

Vente à emporter

Repas de groupes (12 à 60 pers.)

**Exemples de plats :**

- Croquettes, œufs cocottes, salades de saison
- Légumes farcis, carpaccio de boeuf
- Tiramisu, profiteroles, café gourmand



- La carte évolue chaque jour (menu publié sur Facebook le matin même)  
- Les soirées à thème sur les cuisines du Monde



titres restaurant format chéquier ou carte

Menu du midi	Menus enfant	Ardoise	Capacité
17,50 €	12,50 €	A partir de 12,50 €	60 couverts en salle 20 couverts en terrasse

**GRIGNOLS**  
L'AUBERGE DU VERN

Linda DROSS <sup>J4</sup>  
Restaurant L'Auberge du Vern  
28 Place de la Halle  
24110 GRIGNOLS  
**05 53 09 10 23**  
aubergeduvern@orange.fr



L'auberge propose une restauration rapide, élaborée à partir de produits frais et locaux. Ici tout est fait maison et les assiettes sont généreuses : burgers, pizzas, flammekueches, salades, grillades... L'hiver, des plats traditionnels de saison sont proposés à l'ardoise le week-end. Des animations sont organisées régulièrement, telles que le défi burger géant !

**Ouvert toute l'année :**

- Le midi : uniquement sur réservation
- Le soir : mardi à dimanche excepté jeudi.

**Descriptif :** Restauration rapide et cuisine traditionnelle

1 salle, 1 terrasse, 1 salle dans le bar

Vente à emporter

Repas de groupes (6 à 50 pers.)

**Exemples de plats :**

- Flammekueche à la Trappe d'Echourgnac
- Côte de boeuf, frites, salade
- Burger spicy



- Les plats traditionnels en hiver : choucroute, blanquette...  
- La retransmission des matches sur écran géant dans le bar.



titres restaurant format carte

Pizzas & flammes	Burgers	Capacité
A partir de 7 €	A partir de 7 €	50 couverts en salle 50 couverts en terrasse

# Destination gourmande...

## Marchés hebdomadaires

Venez flâner le long des marchés typiques et animés en toutes saisons.

Une balade au cœur des saveurs, où les senteurs se mêlent dans une ambiance chaleureuse et colorée !



### Lundi

**VILLAMBLARD**, le matin, 10 exposants en moyenne, marché alimentaire

### Mardi

**NEUVIC**, le matin, 15 exposants en moyenne, sous la halle

### Mercredi

**MONTPON**, le matin, 80 exposants en moyenne, dans tout le centre ville

### Jeudi

**SAINT ASTIER**, le matin, 150 exposants en moyenne, dans tout le centre ville

### Vendredi

**EYRAUD-CREMPSE-MAURENS** et **ST LAURENT DES HOMMES** l'après-midi petit marché alimentaire

### Samedi

**MUSSIDAN**, le matin, 40 exposants en moyenne, pl. de la Halle et rue Jean Jaurès.

**MONTPON**, le matin, petit marché de producteurs, pl. de la Mairie

**NEUVIC**, le matin, 15 exposants en moyenne, sous la halle

### Dimanche

**ST FRONT DE PRADOUX**, le matin, petit marché alimentaire

*Et aussi... Périgueux et Bergerac : mercredi et samedi matin ; Ribérac : vendredi matin ; St Seurin sur l'Isle : dimanche matin*



## Marchés festifs de l'été

Passez une soirée conviviale en musique et savourez les assiettes gourmandes concoctées par les producteurs !

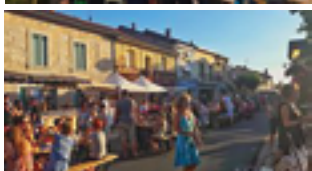

**LE PIZOU** : Les Festines, tous les mardis soirs en juillet et août sur la place du village

**ECHOURNAC** : 19 et 26 juillet, 2 et 9 août, les Chaumes

**MENESPLET** : tous les jeudis soirs en juillet et août, fontaine des 2G

**ST LAURENT DES HOMMES** : tous les mercredis en juillet et août

**ST FRONT DE PRADOUX** : tous les lundis en juillet et août

**SAINT ASTIER** : les mardis soirs de mi-juillet à mi-août

*Et aussi en juillet & août :*

**LA CHAPELLE GONAGUET** : le vendredi soir du 19/07 au 09/08 (sous réserve), avec soirée dansante en plein air. Tél : 05 53 03 52 80

**VILLEFRANCHE DE LONCHAT** : le vendredi soir sur la place du village

**PERIGUEUX** : Les Nuits gourmandes, le mercredi soir

*Encore plus de RDV gourmands sur le site [www.tourisme-isleperigord.com/agenda](http://www.tourisme-isleperigord.com/agenda)*

# Destination gourmande...

## Boutiques de producteurs en ligne



Des commandes en ligne sur internet pour favoriser les circuits courts et les producteurs locaux avec **CAGETTE.NET** et **LA RUCHE QUI DIT OUI**. Fruits, légumes, viande, poisson, pain, fromage, boissons, etc., la commande est prête en quelques clics. Elle est ensuite préparée par les producteurs et remise en main propre au point de distribution.

**LA CAGETTE** ([www.cagette.net](http://www.cagette.net))

**Le Petit marché de Douzillac :**

**mardi** 18h15-18h45 et

**samedi** 11h30-12h30

**Grignols dans mon panier :**

**vendredi** 17h30-18h30

**La Cagette de Saint-Aquilin :**

**vendredi** 18h00-19h00

**La Cagette de St Germain du Salembre :**

**samedi** 11h30-12h30

**LA RUCHE QUI DIT OUI** ([laruchequiditoui.fr](http://laruchequiditoui.fr))

**Saint Astier :** **samedi** 10h-12h

**Montpon :** **mardi** 17h30-19h30



## Marchés de saison

Au fil des saisons, venez garnir votre panier des délices du Périgord !

### SAINT ASTIER

**Marché au gras :** de Toussaint à Pâques, jeudi matin sous la halle.

**Marché aux truffes :** de décembre à mars, jeudi matin sous la halle.

### MUSSIDAN

**Marché aux cèpes :** en période de pousse (juin-octobre)

Place de la halle à partir de 16h. Tél : 05 53 81 04 07

### NEUVIC

**Marché aux truffes :** de décembre à février, mardi matin sous la halle.





## Aires CAMPING-CAR

### ST LEON SUR L'ISLE H3

- ▶ **Aire de service camping-car**  
**Le bourg, av. de la République**  
(près de la maison des associations)  
Eau / Vidange : gratuit (coupure d'eau de déc. à mars).  
Stationnement 3 emplacements - gratuit.
- ▶ **Aire de stationnement - Près de la rivière**  
Stationnement 4 à 5 emplacements - gratuit.

### JAURE I5

- ▶ **Aire de stationnement**  
**Place du Tilleul**  
**(parking de la salle polyvalente)**  
Stationnement gratuit.  
Endroit très tranquille.  
Restaurant sur place.

### DOUVILLE K6

- ▶ **Aire de camping-car au camping**  
**Orphéo Négro, les 3 frères**  
Camping-car 1 nuit, 2 pers. : 19,90 € hors-saison et 25,50 € en saison (taxe de séjour en sus) comprenant : le stationnement, la vidange, l'eau potable, l'électricité, machine à laver, wifi.  
Ouvert du 6/04 au 26/10.  
Arrivée après 18h et départ avant 12h.  
Tél. : 05 53 82 96 58
- ▶ **Aire de camping-car au camping**  
**Lestaubière**  
Eau, vidange, électricité.  
Accès aux installations du camping (toilettes, piscine, wifi...)  
Ouvert du 15/04 au 30/09.  
Tél. : 05 53 82 98 15  
Port. : 06 82 28 23 97

### ST MICHEL DE DOUBLE F4

- ▶ **Aire de camping-car devant la mairie, dans le bourg**  
Ouvert toute l'année.  
Tél. : 05 53 81 70 62

### VILLAMBLARD J5

- ▶ **Aire de camping-car au camping**  
**Le Pontillou**  
électricité + accès aux services du camping  
Ouvert de fin mars à fin octobre  
Tél. : 06 95 09 24 91

### NEUVIC H3

- ▶ **Aire de service camping-car**  
**23 Av. de Bordeaux**  
Aire de vidange et fourniture d'eau.  
Tél. : 05 53 81 17 97

### SOURZAC G5

- ▶ **Aire de service & de stationnement**  
**Face à l'église**  
15 emplacements.  
Ouvert du 01/04 au 31/10.  
Eau : 4 € les 100 litres. Vidange gratuite.  
Stationnement gratuit.

### MONTPON D6

- ▶ **Aire de service**  
**Rue Ambroise Croizat**  
Eau, électricité et vidange  
Jetons disponibles à l'Office de Tourisme : 2 €  
Tél. : 05 53 82 23 77

### MONFAUCON E7

- ▶ **Aire de service du camping**  
**de l'étang de Bazange**  
Tél. : 05 53 24 64 79

### ECHOURGNAC E3

- ▶ **Aire de stationnement communale**  
**au lieu-dit « Les Chaumes » (accès côté école)**  
12 emplacements calmes et ombragés.  
- Eau et électricité gratuits  
- Possibilité de faire la vidange  
- Terrain de tennis en accès libre  
Tarif / nuit : 6 €  
Barrière avec code d'accès présente sur le site.  
Tél. : 06 81 09 00 84 / 06 31 57 82 32  
06 59 58 95 19

## Une halte pique-nique ?

Quelques suggestions de coins "pique-

### Autour de Saint-Astier...

- > Le Petit Pré - ST ASTIER  
7 tables, espace ombragé en bordure de rivière, aire de jeux, véloroute voie verte, location de canoës (été) (cf. p. 32).
- > Le pré de l'église - SAINT-AQUILIN  
4 tables, aire ombragée à proximité du parcours nature et santé.
- > Les Bords du Ruisseau - JAURE  
3 tables, aire ombragée au cœur du village, en bas du parking de la salle polyvalente.
- > Le Pont, rive droite - ST LEON SUR L'ISLE  
4 tables en bord de rivière, près du pont et de la véloroute voie verte.
- > Le Pont, rive gauche - ST LEON SUR L'ISLE  
6 tables près du skate park et de l'aire camping-car.



Aire de jeux du Petit Pré St-Astier

### Autour de Mussidan-Villamblard...

- > Forêt du Vignoble - BEAUPOUYET
- > Le Parc Voulgre - MUSSIDAN  
2 tables dans parc ombragé à côté du musée, aire de jeux.
- > Place de la République - MUSSIDAN  
4 tables et bancs au cœur du centre-ville
- > Le Bourg - ST MEDARD DE MUSSIDAN  
3 tables en bord de rivière.
- > Derrière la mairie - ST JEAN D'ESTISSAC  
Espace aménagé. 3 tables.
- > Le Bourg - ST GEORGES DE MONTCLAR  
4 tables sous la halle.
- > Pont St Mamet - DOUVILLE  
2 tables au bord de la Crempse.
- > Bourg - ST MICHEL DE DOUBLE  
3 tables.
- > Lavoir - ST JEAN D'EYRAUD  
2 tables

# Une petite balade sympa ? Besoin d'une pause avec les enfants ?

"-nique" au coeur des villages, sur les chemins de randonnées ou le long de la véloroute voie verte

## Autour de Neuvic sur l'Isle...



Saint-Aquilin



Maison doubleaudes

- > Les Maisons Doubleaudes - NEUVIC SUR L'ISLE  
4 tables, sous les pins au bord d'un petit étang, véloroute voie verte.
- > La Base de Loisirs - NEUVIC SUR L'ISLE  
9 tables, sur les rives de l'Isle, aire de jeux, véloroute voie verte.
- > L'écluse de Mauriac - NEUVIC SUR L'ISLE  
2 tables, sur un îlot avec vue sur le château de Mauriac, + 3 tables.
- > Les Rives de l'Isle - SOURZAC  
5 tables en bord de rivière, au pied de l'église, aire de jeux.
- > Le bourg - VALLEREUIL  
3 tables avec une aire de jeux + 1 table sous abri.

## Autour de Montpon-Ménéstérol...



Ecluse de Mauriac

- > L'îlot de Ménéstérol à Base de loisirs de Chandos - MONTPON  
10 tables, espace ombragé en bord de rivière, aire de jeux, écluse, véloroute voie verte.
- > Le Parc du Moulin du Duellas - ST MARTIAL D'ARTENSET  
6 tables, parc ombragé en bord de rivière, restauration sur place et promenade en gabare en saison, véloroute voie verte.
- > L'étang de LA JEMAYE  
25 tables, espace ombragé, parcours santé, sentier de randonnée, aires de jeux.
- > Écluse de Coly et Pont de Fonrazade - LE PIZOU  
2 tables, espace ombragé en bord de rivière.
- > Lac de Gurson - VILLEFRANCHE DE LONCHAT  
15 tables, espace ombragé, aire de jeux.



Saint-Georges-de-Montclard



La Jemaye



Mussidan



Îlot de Ménéstérol



Duellas

## LES TAXIS

### SAINT ASTIER :

- Allo Taxis GIRY Tél. : 06 89 06 31 07 ou 05 53 54 10 21
- Taxis SAINT-ASTIER  
Tél. : 06 68 24 76 97

### ST LEON SUR L'ISLE :

- Allo Taxis GIRY Tél. : 06 89 06 31 07 ou 05 53 54 10 21

### DOUZILLAC :

- Taxi ANNA Tél. : 06 77 58 90 28

### NEUVIC SUR L'ISLE :

- Taxi Neuvicois Tél. : 07 86 92 75 14

### SOURZAC :

- Taxi GARDELLE Tél. : 05 53 81 07 96

### MUSSIDAN :

- Taxi Adm 24 Tél. : 05 53 81 12 39
- Taxi Gardelle Tél. : 05 53 81 07 96
- Taxi Huet Tél. : 05 53 80 61 84
- Taxi Hazera Tél. : 05 52 68 20 71

### ST JEAN D'EYRAUD :

- Abc Taxi Tél. : 06 43 05 24 52

### ST FRONT DE PRADOUX / ST LOUIS EN L'ISLE :

- Taxi Huet Tél. : 05 53 80 61 84

### ST MEDARD DE MUSSIDAN :

- Taxi ADM24 Tél. : 05 53 81 12 39
- Taxi Huet Tél. : 05 53 80 61 84

### ST LAURENT DES HOMMES / BEAUPOUYET :

- Hep ! Taxi  
Tél. : 05 53 82 27 65 ou 06 45 69 40 73

### VILLAMBLARD :

- Taxi Wiegant Tél. : 05 53 08 57 64

### ECHOURGNAC :

- Taxis de la Double Tél. : 05 53 81 64 11

### MONTPON MENESTEROL :

- Taxis David LACOMBE Tél. : 06 08 18 42 47
- Taxi SEGONZAC Tél. : 06 82 66 42 37
- Taxi Ambulances Réunies Tél. : 05 53 80 32 19
- Taxi 24/24 Tél. : 05 53 82 29 87

## LOCATION DE VOITURES

### MONTPON MENESTEROL :

- INTERMARCHÉ - av. Georges Pompidou  
Tél. : 05 53 80 85 65

### ST FRONT DE PRADOUX :

- QUILHAC (ADA)  
34, route de Ribérac - Tél. : 06 37 03 46 29

### ST MEDARD DE MUSSIDAN :

- SUPER U - Rue du 11 Juin 1944  
Tél. : 05 53 82 86 80

### SAINT ASTIER :

- Brico Leclerc - bd Mallebay  
Tél. : 05 53 02 81 97

## LE TRAIN

Ligne 31 : Bordeaux - Périgueux - Limoges

Ligne 32 : Bordeaux - Périgueux - Brive

Ligne F32 : Mussidan - Niversac

Tél. : 0800 872 872

www.ter.sncf.com

transports.nouvelle-aquitaine.fr

SAINT ASTIER - rue Jean Jaurès

SAINT LEON SUR L'ISLE - Halte SNCF

MONTPON MENESTEROL - rue Foix de candalle

MUSSIDAN - avenue du Général de Gaulle

NEUVIC - route de la Gare



## LES LAVERIES AUTOMATIQUES

### SAINT ASTIER :

- Lavomatic - parking hypermarché Leclerc  
Tél. : 05 53 02 81 81

### SAINT LEON SUR L'ISLE :

- Laverie L'Océan  
9 rue J. Moulin, centre commercial  
Tél. : 06 76 50 57 38 ou 06 83 15 99 95

### NEUVIC SUR L'ISLE :

- Lavomatic  
Parking Intermarché

### ST MEDARD DE MUSSIDAN :

- Speed lav' - Route des Mauries

### MUSSIDAN :

- Laverie L'Océan - 18, rue St Georges

### MONTPON MENESTEROL :

- Lavomatic - Route de Bordeaux

## CINÉMA

### SAINT ASTIER :

- La Fabrique  
secrétariat : 05 53 02 41 99  
<https://lafabrique24.fr/>

### MUSSIDAN :

- Notre Dame  
programme cinéma : 05 53 82 34 98

### MONTPON MENESTEROL :

- Le Lascaux  
programme cinéma : 05 53 82 12 64



## LES ACCÈS INTERNET

### SAINT ASTIER :

- Médiathèque - 9 rue Amiral Courbet  
Postes de consultation : accès gratuit. Accès WIFI.  
Tél. 05 53 02 42 94
- Office de Tourisme - 1, rue de la Fontaine  
Accès WIFI permanent gratuit. Tél. : 05 53 54 13 85
- Mairie - 2 rue Jules Ferry  
Accès wifi permanent gratuit. Tél. : 05 53 02 42 80

### NEUVIC SUR L'ISLE :

- Office de Tourisme - 2, place de la Mairie  
Tél. : 05 53 81 52 11  
Accès WIFI permanent gratuit

### SOURZAC :

- Mairie - Tél. : 05 53 81 01 06  
Accès WIFI gratuit (entre mairie et camping).

### MUSSIDAN :

- Médiathèque Frédéric Mistral - Pl. de la République  
Tél. : 05 53 81 06 48  
2 postes de consultation + accès WIFI gratuit.
- Pl. de la République  
Tél. : 05 53 81 73 87  
Accès WIFI gratuit.
- Stargate Informatique - 5, rue Emile Bazillou  
Tél. : 05 53 82 19 84  
Poste de consultation.

### ST LAURENT DES HOMMES :

- Mairie - Tél. : 05 53 81 70 12  
Poste de consultation et accès WIFI gratuit.

### VILLAMBLARD :

- Soutien Partage Evasion - 15, avenue Edouard Dupuy  
Tél. : 05 53 81 33 62  
Poste de consultation et accès WIFI gratuit.

### MONTPON MENESTEROL :

- Bibliothèque - médiathèque / Tél. : 05 53 82 30 54
- Office de Tourisme - Place Clémenceau  
Tél. : 05 53 82 23 77  
Accès WIFI permanent gratuit.
- Mc Donald's - Centre Commercial Intermarché  
Accès WIFI permanent gratuit.

### LE PIZOU :

- Médiathèque / Tél. : 05 53 82 83 81

### ST MARTIAL D'ARTENSET :

- Mairie / Tél. : 05 53 80 35 77  
Poste de consultation avec accès Wifi gratuit.





## LES MÉDECINS

### SAINT ASTIER :

- Groupe Médical – 8 bis rue Germain Martin  
Tél. : 05 53 54 10 18  
(Dr Christophe Bayon, Dr Bruno Thery,  
Dr Virginie Barres, Dr Marion Debregeas)
- Groupe Médical – Rue Emile Zola  
Tél. : 05 53 54 11 22  
(Dr Estelle Dalème, Dr Thierry Dalème).

### NEUVIC SUR L'ISLE :

- Groupe Médical  
www.docrendezvous.fr  
3, rue Talleyrand-Périgord  
Dr Ravaud : 05 53 81 51 94  
Dr Fournier : 06 21 51 35 92  
Dr Tauzin : 07 86 53 02 22

### LE PIZOU :

- Dr Marchais, Dr Thai Van Lung, Dr Vigier  
10, rue Jules Ferry  
Tél. : 05 53 81 84 68

### MUSSIDAN :

- Cabinet Médical Beaupuy  
6, rue des Frères Chaminades  
Tél. : 05 53 81 00 56  
(Dr Astruc, Dr Minois, Dr Triquart,  
Dr Villeneuve et Dr Lavisse)

- Cabinet Dr Maszkalo  
27, rue des Héros de la Résistance  
Tél. : 05 53 81 15 42

### MAURENS :

- Dr Moigne Niakate  
Le bourg  
Tél. : 05 53 23 50 55

### ST GEORGES DE MONTCLAR :

- Dr De perthuis Perrin  
Le bourg  
Tél. : 05 53 82 24 39

### ST MEDARD DE MUSSIDAN :

- Centre départemental de santé  
Le bourg  
Tél. : 05 53 02 06 20

### VILLAMBLARD :

- Dr Bel Guérin  
40, avenue Edouard Dupuy  
Tél. : 05 53 81 90 03

### MONTPON MENESTEROL :

- Maison de Santé – rue du 19 mars 1962  
Tél. : 05 53 80 33 95  
(Dr Barbarin, Dr Delais, Dr Collet, Dr Mage,  
Dr Lovato, Dr Jacques)

## LES DENTISTES

### SAINT ASTIER :

- Dr Isabelle Arduino  
4, rue Pierre et Marie Curie – Tél. : 05 53 54 11 29
- Dr Elise Lacombe  
10 place Maneim – Tél. : 05 53 54 07 33
- Dr Alain Lavaud  
10 place Maneim – Tél. : 05 53 54 10 70
- Dr Daniel Oaten et Dr Salomé Chebance  
1, boulevard Mallebay – Tél. : 05 53 54 12 98

### NEUVIC SUR L'ISLE :

- Cabinet Drs Viguier Noëlla & Pierre-Alexandre et  
Dr Mahieu Alexis  
3, place Eugène Leroy – Tél. : 05 53 81 94 47

### MUSSIDAN :

- Cabinet Dr Lecocq – Sallabery  
5, place Victor Hugo – Tél. : 05 53 81 05 34
- Cabinet Dr Coury  
2, rue St Georges – Tél. : 05 53 81 04 54
- Cabinet Dr Lautrette  
Allée Auguste Chastanet – Tél. : 05 53 81 27 50
- Cabinet Drs Tudorache Filip et Julia  
10 bis, rue Jean Jaurès – Tél. : 05 53 81 15 20

### MONTPON MENESTEROL :

- Dr Pilot  
6, rue du Pont – Tél. : 05 53 80 38 87
- Dr Munoz  
5, rue Carnot – Tél. : 05 53 81 72 17
- Dr Plas  
16, rue Foch – Tél. : 05 53 80 31 34
- Maison de santé – Rue du 19 mars 1962  
Dr Hardy Tél. : 05 53 80 93 18  
Dr Ba Tél. : 05 53 80 93 23



## LES PHARMACIES

### SAINT ASTIER :

- Pharmacie Principale  
4 place de la République  
Tél. : 05 53 54 11 26

### SAINT LEON SUR L'ISLE :

- Pharmacie Chivit  
7, boulevard Jean Jaurès – Tél. : 05 53 80 65 62

## LES PHARMACIES

### NEUVIC SUR L'ISLE :

- La Grande Pharmacie  
2, rue du Dr Léger – Tél. : 05 53 81 50 02

### MUSSIDAN :

- Pharmacie d'O  
3 bis, rue Beaupuy – Tél. : 05 53 81 02 61
  - Pharmacie de la Halle  
17, rue de la Halle – Tél. : 05 53 81 01 16
  - Pharmacie de la Poste  
11, rue Emile Bazillou – Tél. : 05 53 81 05 90
- ### VILLAMBLARD :
- Pharmacie de Villamblard  
Route de Mussidan – Tél. : 05 53 81 23 84

### MONTPON MENESTEROL :

- Pharmacie Centrale  
Place Gambetta – Tél. : 05 53 80 33 35
  - Pharmacie Kaupt  
92, av. Pompidou – Tél. : 05 53 80 31 64
  - Pharmacie de l'Isle  
4, place Brugère – Tél. : 05 53 80 30 14
- ### LE PIZOU :
- Pharmacie Les Crozes  
14, rue du Stade – Tél. : 05 53 81 80 06

## LES VÉTÉRINAIRES

### SAINT ASTIER :

- Clinique vétérinaire Astérienne – Dr Bonneau,  
Dr Cabes, Dr Baggio-Verlinden  
et Dr Choukroun  
Bd Mallebay  
Tél. : 05 53 04 68 00

### NEUVIC SUR L'ISLE :

- Clinique vétérinaire Vallée de l'Isle  
Dr Van den Heuvel, Dr Bardet et Dr Bartalou  
9, rue Majoral Fournier – Tél. : 05 64 31 11 91

### EYRAUD-CREMPSE-MAURENS :

- Dr Launay  
Le Bourg de Maurens – Tél. : 05 53 57 33 12
- ### MUSSIDAN :
- Cabinet Isl'o'vet  
18, avenue Clémenceau  
Tél. : 05 53 81 08 17
  - Cabinet "Les 3 Valets"  
31, avenue Gambetta – Tél. : 05 53 81 00 71

### MONTPON MENESTEROL :

- Clinique vétérinaire Animalis  
Dr Postel, Dr Houdée, Dr Violas, Dr Hourt  
Route de Bordeaux Brion  
Tél. : 05 53 80 28 78



3



2



1

Eglise fortifiée  
Chantérac



4



4bis



7



8

# Villages & Corps de cœur

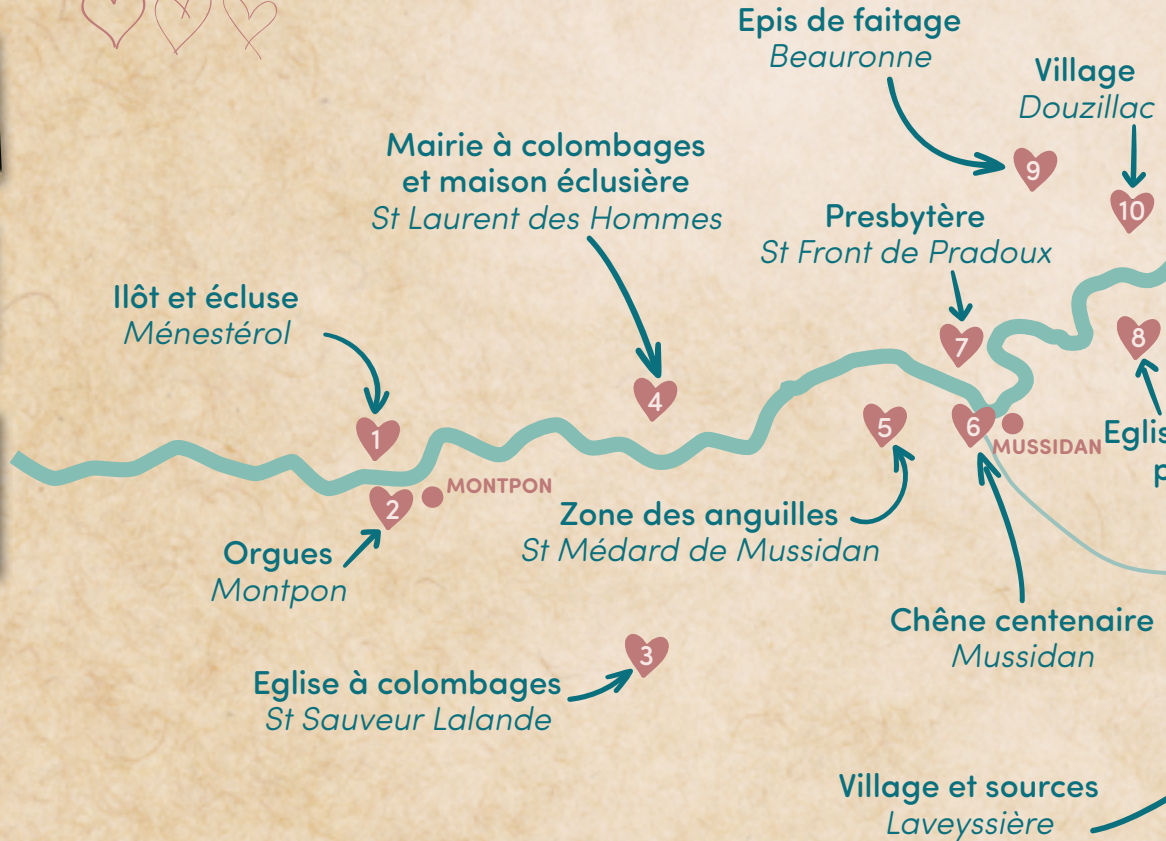

9



10



11



12



13



14

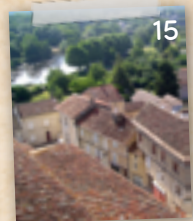

15







A B C D E F G

1  
2  
3  
4  
5  
6  
7  
8





### Légende

- |                               |                    |
|-------------------------------|--------------------|
| Musée / Expo                  | Truites            |
| Modélisme                     | Vin                |
| Château                       | Bière              |
| Patrimoine                    | Tisanes            |
| Orgues                        | Fraïse             |
| Villes d'Art et d'Histoire    | Huile de tournesol |
| Plus beaux villages de France | Huile de noix      |
| Savonnerie                    | Fruits et légumes  |
| Poterie                       | Glaces de la Ferme |
| Parc & Jardin                 | Biscotterie        |
| Parc animalier                | Biscuiterie        |
| Foie gras                     | Pain               |
| Miel                          | Fromage            |
| Caviar                        | Spiruline          |



Ce guide vous est offert par les partenaires des Offices de Tourisme  
et l'association « Initiatives & Tourisme en Vallée de l'Isle »

[www.tourisme-isleperigord.com](http://www.tourisme-isleperigord.com)



Office de Tourisme de la CCIVS

### Accueil de SAINT-ASTIER

1, rue de la Fontaine - 24110 SAINT-ASTIER  
Tél. : +33 (0)5 53 54 13 85  
[tourisme@ccivs.fr](mailto:tourisme@ccivs.fr)

Octobre à Mars : lundi à vendredi 9h30 - 12h / 14h - 17h (excepté mercredi),  
Avril, Mai, Juin et Septembre : idem + samedi : 9h30 - 12h.  
Mi-juillet à mi-août : tous les jours 9h30 - 12h + lundi à vendredi 14h - 18h.

### Accueil de NEUVIC SUR L'ISLE

2, Place de la Mairie - 24190 NEUVIC  
Tél. : +33 (0)5 53 81 52 11  
[tourisme.neuvis@ccivs.fr](mailto:tourisme.neuvis@ccivs.fr)

Janvier à juin et septembre à décembre : lundi, mardi, mercredi,  
vendredi 9h30 - 12h / 14h - 17h  
+ samedi : 9h30 - 12h30.  
Juillet & Août : du lundi au vendredi : 9h30 - 17h30 sans interruption,  
samedi : 9h30 - 12h30 + dimanche (mi-juillet à mi-août) : 11h - 13h  
*accueil gourmand.*

### Office de Tourisme du PAYS MONTPONNAIS

Place Clémenceau - 24700 MONTPON  
Tél. : +33 (0)5 53 82 23 77  
[ot.montpon@wanadoo.fr](mailto:ot.montpon@wanadoo.fr)

Sept. à Juin : lundi à vendredi 9h - 12h / 14h - 17h30 (18h en mai et juin)  
+ samedi 9h - 12h.  
Juillet & Août : lundi à samedi 9h - 12h30 / 14h - 18h.

### Office de Tourisme de MUSSIDAN - VILLAMBLARD

11, place de la République - 24400 MUSSIDAN  
Tél. : +33 (0)5 53 81 73 87  
[ot.mussidan@gmail.com](mailto:ot.mussidan@gmail.com)

Mardi à vendredi 9h - 12h30 / 14h - 17h30 (17h en basse saison)  
+ samedi 9h - 12h30.  
Mi-juillet à mi-août : lundi à samedi 9h - 12h30 / 13h30 - 18h  
+ dimanche 10h - 12h30.  
Point d'accueil à Villamblard en Juillet-Août



DESTINATION  
**Vallée  
de l'Isle**  
EN PÉRIGORD

**Conception :** Service Communication CCIVS  
**Cartographies :** Com Together, CCIVS  
**Crédits photos :** A.Viller, Déclic et Décolle, Offices de  
Tourisme et partenaires, Molatif, N.Ravinaud, Club  
photos St-Léon, Laterrière, L'Atelier Clair, B. Tauron,  
D. Trentacosta, S. Mazet, M. Turin, P. Bouchilloux,  
asso Foie Gras du Périgord  
**Impression :** imprimerie IOTA